

VERIFICATOR		NUME	SEMNATURA	CERINTA	REFERAT NR./DATA
 CIF 33404854 B. I. A. EMIL A. CRISAN <i>proiectare zone istorice protejate</i> SIBIU, str. NEGOIU, nr. 84				Beneficiar:	Proiect 18/2016
				Titlu proiect:	Faza PT ARH
SPECIFICATIE	NUME		Sc. 1:2000	Titlu plansa:	Plansa Nr. 1.01
Sef proiect	arh E.A. Crisan		Data 01/2018	PLAN DE INCADRARE IN ZONA	
Proiectat	arh E.A. Crisan				

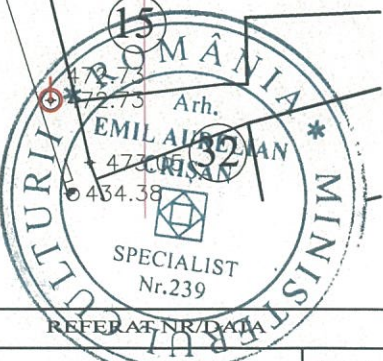
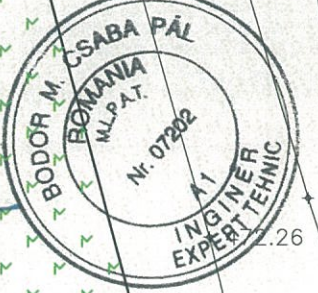
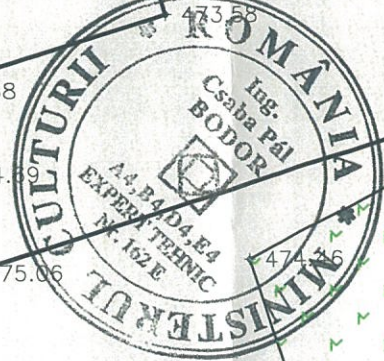
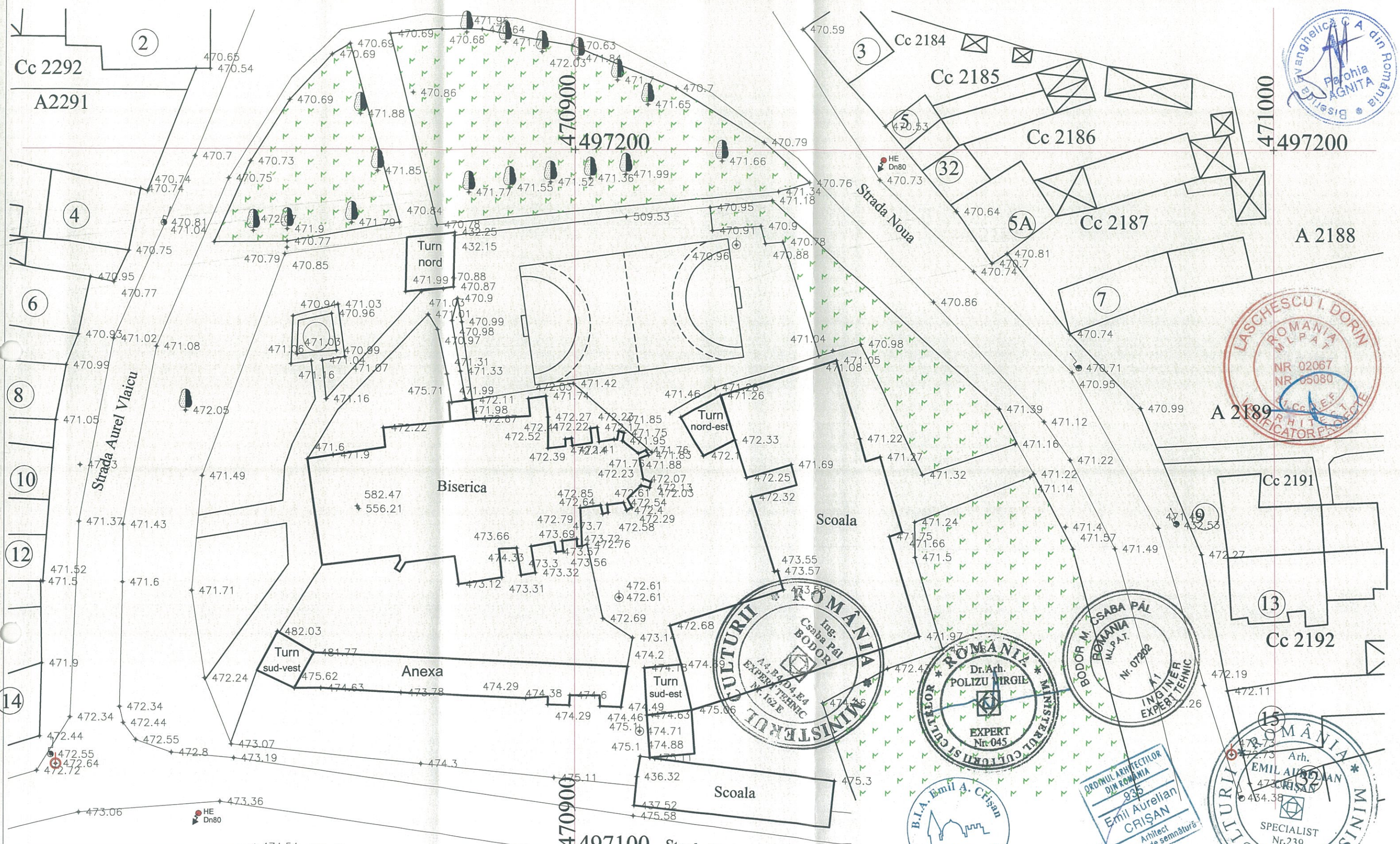

PROFESIONUL ARHITECTILOR
DIN ROMANIA
935
Emil Aurelian
CRIȘAN
Arhitect
cu drept de semnătură

LEGENDA
HE Hidrant exterior
Dn80 existent

VERIFICATOR	NUME	SEMNTURA	CERINTA	REFERAT NR./DATA
	B. I. A. EMIL A. CRISAN		Beneficiar: PAROHIA EVANGHELICA C.A. AGNITA	Proiect 18/2016
	CIF 33404854		Titlu proiect: REABILITAREA ANSAMBLULUI BISERICII EVANGHELICE FORTIFICATE AGNITA, PIATA G.D. TEUTSCH, NR. 1-3	Faza PT ARH
	SIBIU, str. NEGOIU, nr. 84		Titlu plansa: PLAN DE SITUATIE SITUATIA EXISTENTA	Plansa Nr. 1.02
		Sc. 1:500		
		Data 01/2018		

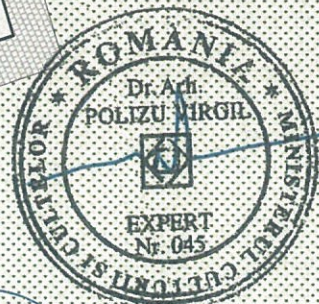
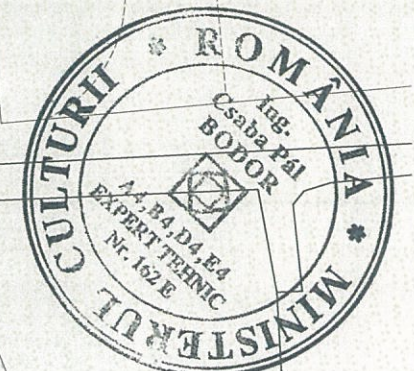
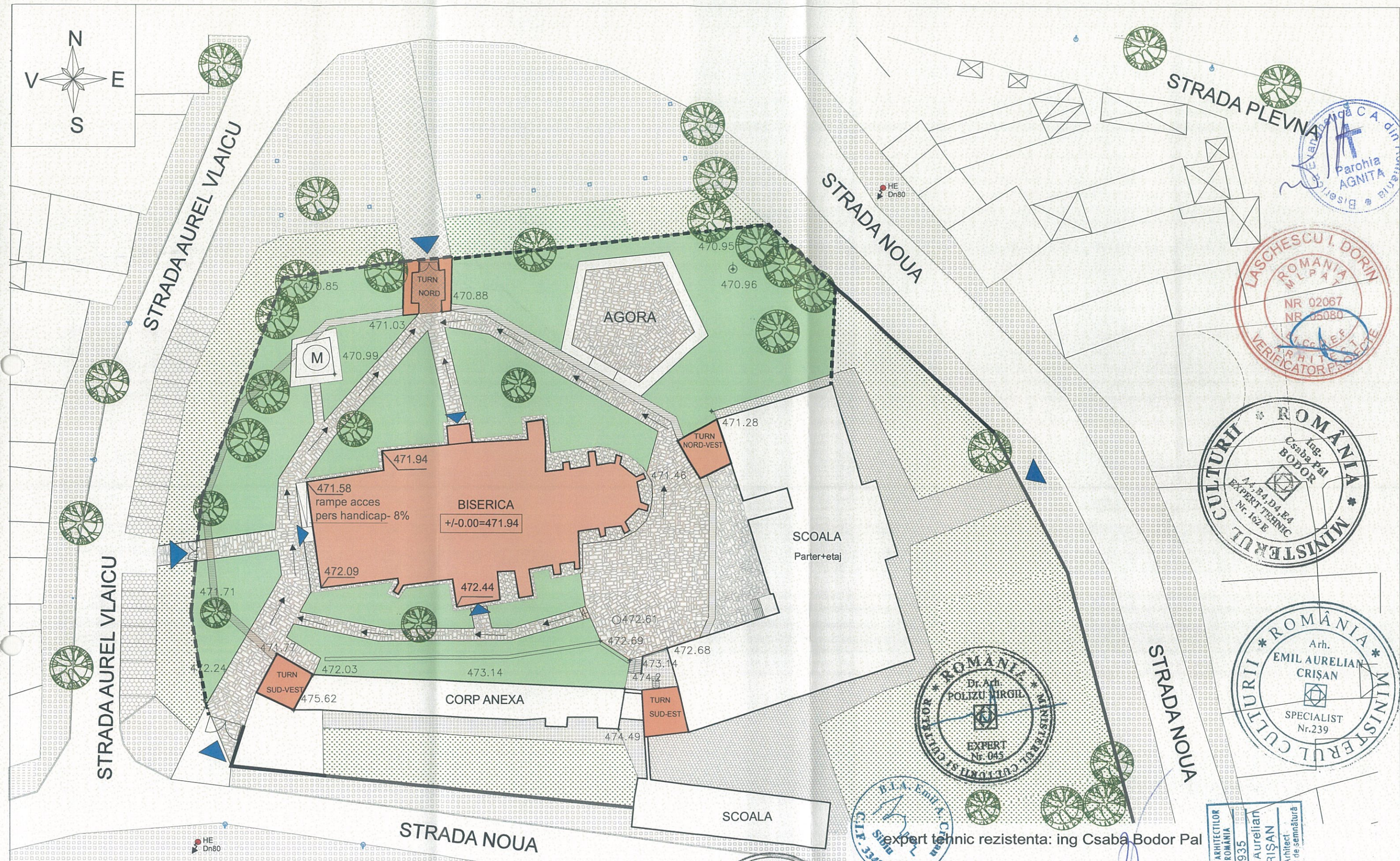

ARHITECTUL ROMANIA 935 EMILIAN CRISAN Arhitect de semnatura

LEGENDA

- PIATRA DE RAU
- CALUPURI BAZALT
- PARCARE - CALUPURI BAZALT
- SPATIU VERDE EXISTENT
- SPATIU VERDE PROPUSE
- VEGETATIE - COPACI EXISTENTI
- STALPI ILUMINAT STRADAL
- PAVAJ - MARCARE A POZITIEI ZIDULUI DE FORTIFICATIE A CETATII
- ACCES AUTO SI PIETONAL

VERIFICATOR	NUME	SEMNTURA	CERINTA	REFERINTE	DATA
	CIF 33404854		Beneficiar:	PAROHIA EVANGHELICA C.A. AGNITA	Proiect 18/2016
	B. I. A. EMIL A. CRISAN		Titlu proiect:	REABILITAREA ANSAMBLULUI BISERICII EVANGHELICE FORTIFICATE AGNITA, PIATA G.D. TEUTSCH, NR. 1-3	Faza PT ARH
Sef proiect	arh E.A. Crisan		Titlu plansa:	PLAN DE SITUATIE AMENAJARI PROPUSE	Plansa Nr. 1.03
Proiectat	arh E.A. Crisan				
		Sc. 1:500			
		Data 01/2018			

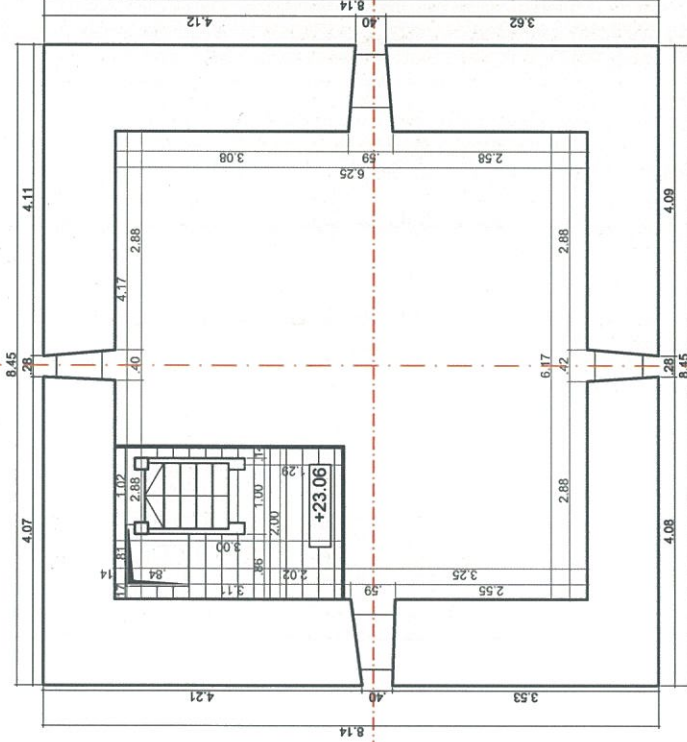

PLAN COTA +24.90m

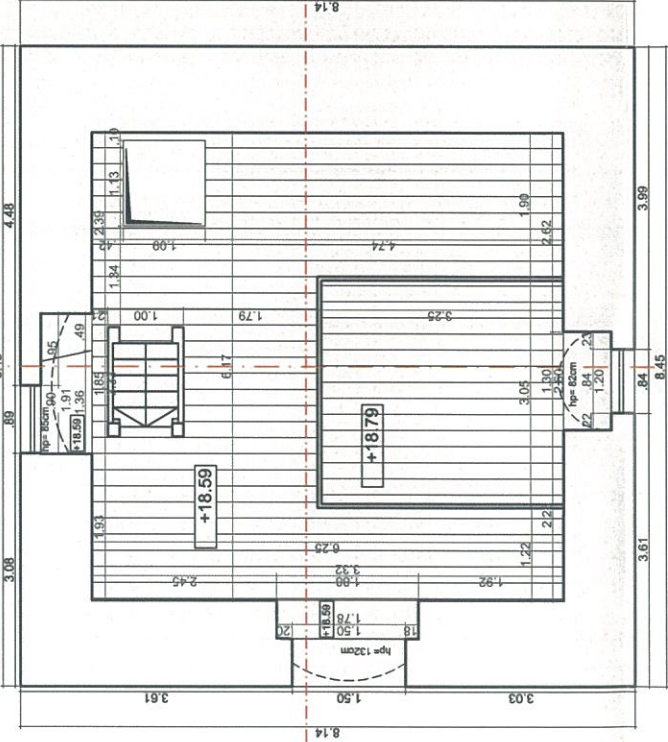

PLAN COTA +20.50m

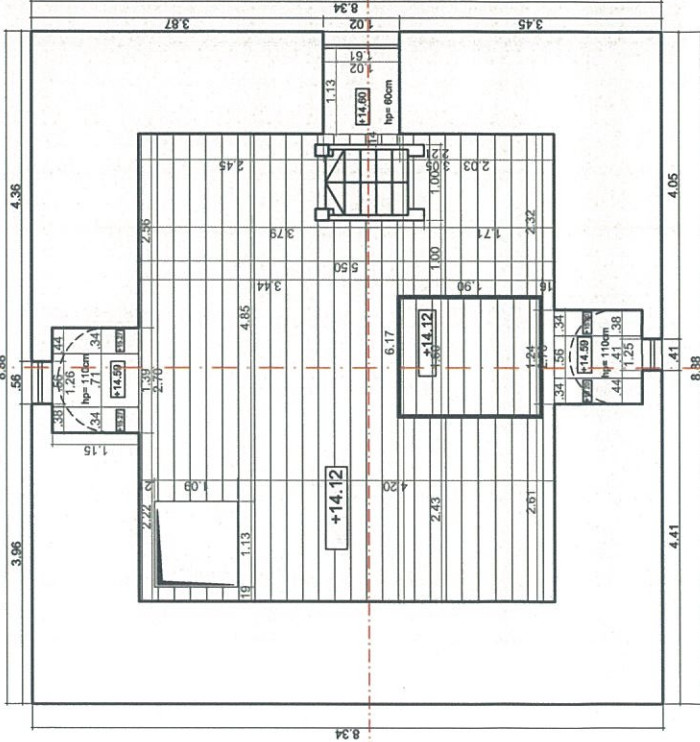

PLAN COTA +15.80m



expert tehnic rezistentă: ing Csaba Bodor Pál
Sibiu

NOTA	Structura de rezistență	zidărie portantă piatră de râu și de cărămidă și cărămidă.	SEMNATURA	REFERAT NR/DATA	CERINTA	REFERAT NR/DATA	
	Suprafața construită	778 mp					Beneficiar:
Categoria	Normă de importanță a Clădirilor Conform Normativ H.G.R. 766/97	B	NUME	CIF 33404854	Titlu proiect:	Faza	
Gradul de rezistență la incendiu	Gradul de rezistență la foc al clădirii	II					NUME
Cai de evacuare.	Imobilul are 3 cai de evacuare		Sef proiect	arh E.A. Crisan	Sc. 1:100	Titlu plansa:	PLAN NIVELE TURN COTA +15,8, 20,5, 24,9
Se vor respecta în totalitate pe toată durata santienului prevederile normativelor în vigoare privind Protecția Muncii.			Proiectat	arh E.A. Crisan	Data	Nr.	2.08
					01/2018		

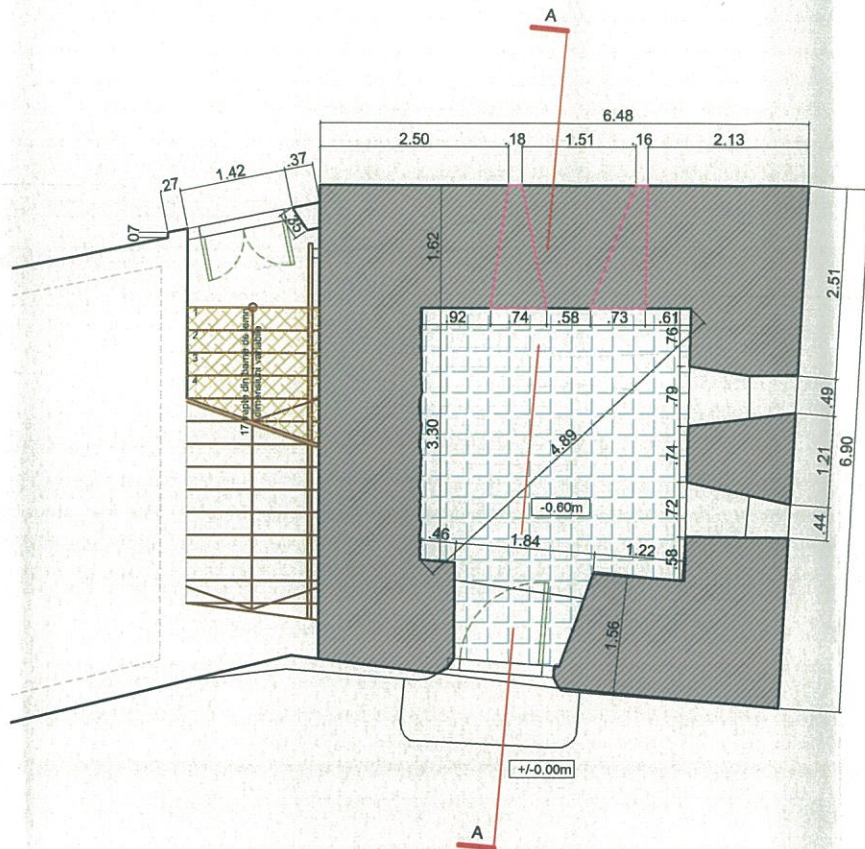

PLAN RELEVU COTA -0.60M

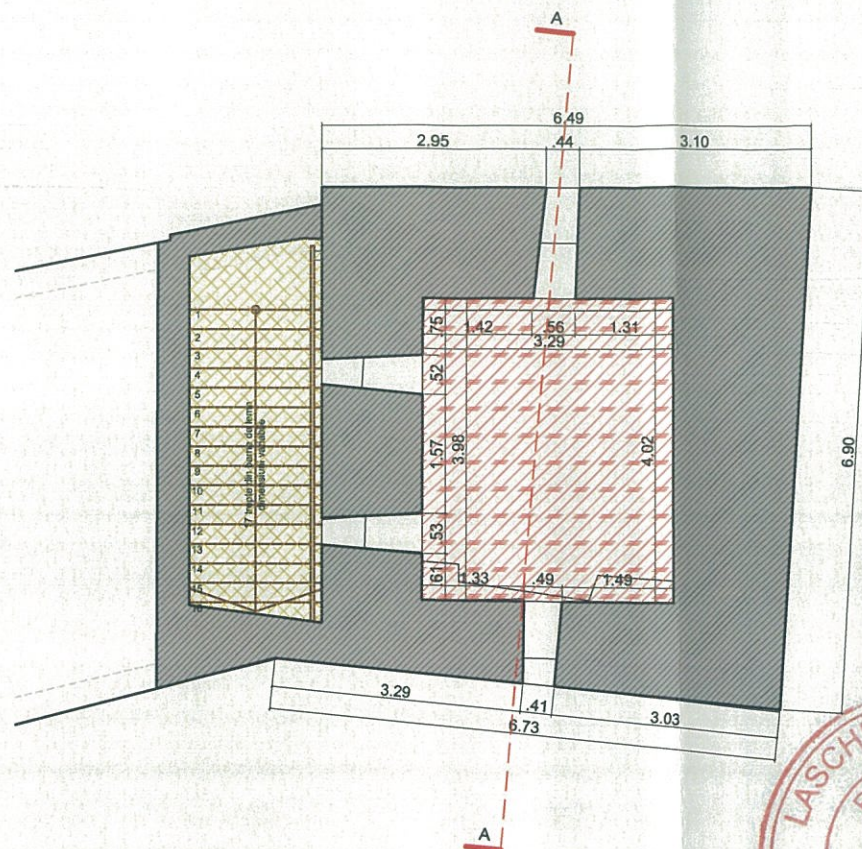

PLAN RELEVU COTA +2.00M

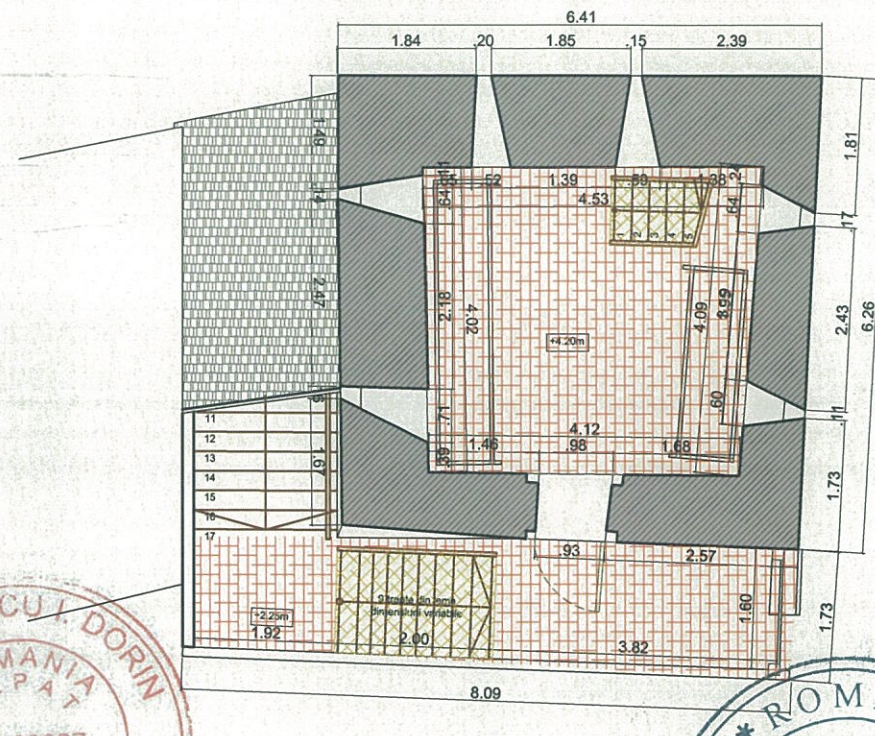

PLAN RELEVU COTA +5.00M

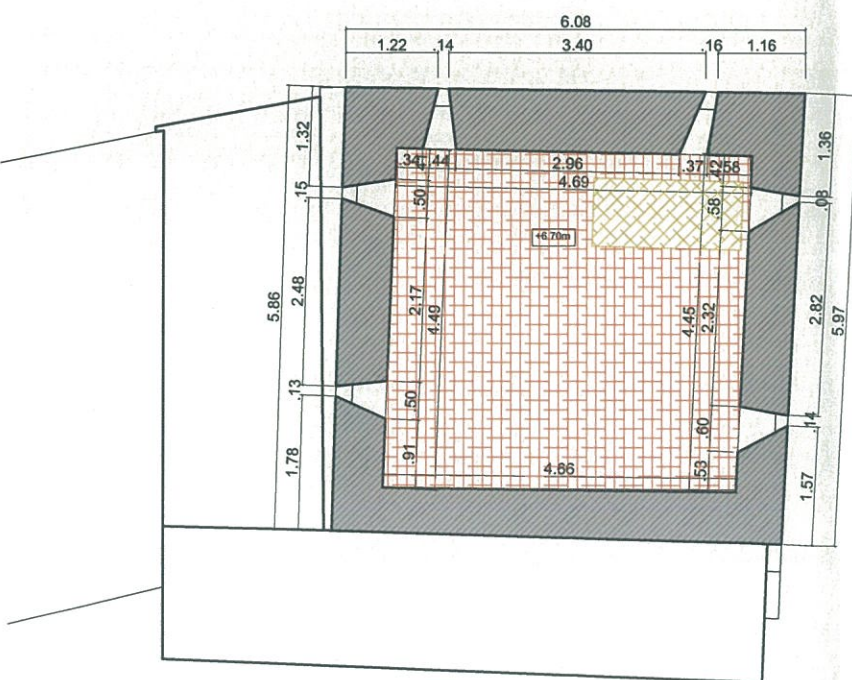

PLAN RELEVU COTA +8.00M

LEGENDA

- DESFACERI PARDOSELI LEMN, DESFACEREA INGRIJITA A PARDOSELII DE LEMN CU POSIBILITATEA REFOLOSIRII SCANDURII, REPARATII
- DESFACERI SCARI LEMN SI RECONFIGURAREA CIRCULATIEI VERTICALE
- DESFACERI PARDOSELI LEMN FARA REFACERE
- DESFACERI PARDOSELI PAMANT BATATORIT IN VEDEREA REFACERII
- DESFACERI PERETI-GURI DE TRAGERE OBTURATI

NOTA

LUCRARILE PREVAZUTE IN DOCUMENTATIE NU ADUC MODIFICARI ARHITECTURALE ORI ALE COMPONENTELOR ARTISTICE SI SE EXECUTA CU MATERIALE SI TEHNICI DE LUCRU SPECIFICE EPOCILOR DE EDIFICARE A MONUMENTELOR.

ORICE INDEPARTARE DE TENCUIALA VA FI PRECEDATA IN MOD OBLIGATORIU DE O CERCETARE DE PARAMENT, EXECUTATA DE PERSONAL CALIFICAT SI SPECIALIZAT PENTRU ACEASTA CATEGORIE DE LUCRARI

LUCRARILE DE AMENAJARI EXTERIOARE VOR AVEA LA BAZA IN MOD OBLIGATORIU CERCETAREA ARHEOLOGICA, PENTRU DELIMITAREA INCINTEI FORTIFICATE CU SANTUL DE APARARE SI MARCAREA IN PAVIMENT A ZIDURILOR DE INCINTA DEMOLATE IN SECOLUL XIX LA EXECUTIE SE VOR INTREBUINTA NUMAI MATERIALE DE CONSTRUCTIE COMPATIBILE CU MATERIALELE DIN CARE ESTE EXECUTAT ANSAMBLUL

ORICE MODIFICARE A PROIECTULUI SE VA PUTEA FACE NUMAI CU ACORDUL PROIECTANTILOR DE SPECIALITATE SI CU ACORDUL SEFULUI DE PROIECT

NOTA

Structura de rezistenta	zidarie mixta din piatra si caramida, plansee din lemn
Suprafata utila	51.0 mp
Categoria Normala de importanta a Cladirilor Conform Normativ H.G.R. 766/97	B
Gradul de risc la incendiu	grad mic
Gradul de rezistenta la foc al cladirii	II
Cai de evacuare.	o singura cale de evacuare

Se vor respecta in totalitate pe toata durata santierului prevederile normativelor in vigoare privind Protectia Muncii.

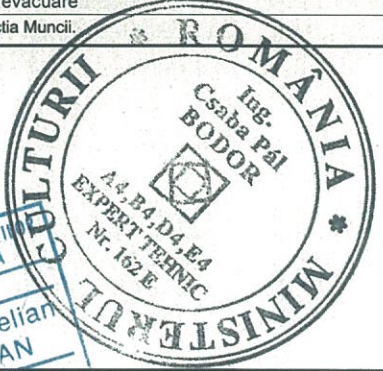
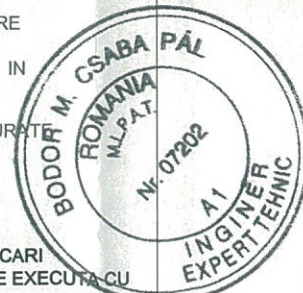

ORDINUL ARHITECTURII DIN ROMANIA
935
Emil Aurelian CRISAN
Arhitect
cu drept de semnatura

expert tehnic rezistenta: ing Csaba Bodor Pal		REFERAT NR./DATA	
VERIFICATOR	SEMNATURA	CERINTA	REFERAT NR./DATA
		Beneficiar:	Proiect
 CIF 33404854 B. I. A. EMIL A. CRISAN <i>proiectare zone istorice protejate</i> SIBIU, str. NEGOTIU, nr. 84		PAROHIA EVANGHELICA C.A. AGNITA	18/2016
		Titlu proiect:	Faza
		REABILITAREA ANSAMBLULUI BISERICII EVANGHELICE FORTIFICATE AGNITA - PIATA G.D. TEUTSCH NR 1-3	PT ARH
SPECIFICATIE	NUME	Sc. 1:100	
Sef proiect	arh E.A. Crisan	Data	Planșa
Proiectat	arh E.A. Crisan	03/2018	Nr. 5.02
		Titlu plansa: TURNUL CIZMARILOR	
		DESFACERI PLAN COTA -0.60,+2.0,+5.0,+8.0	

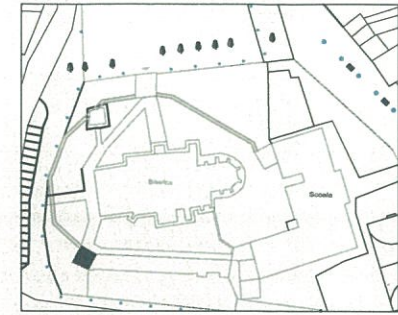

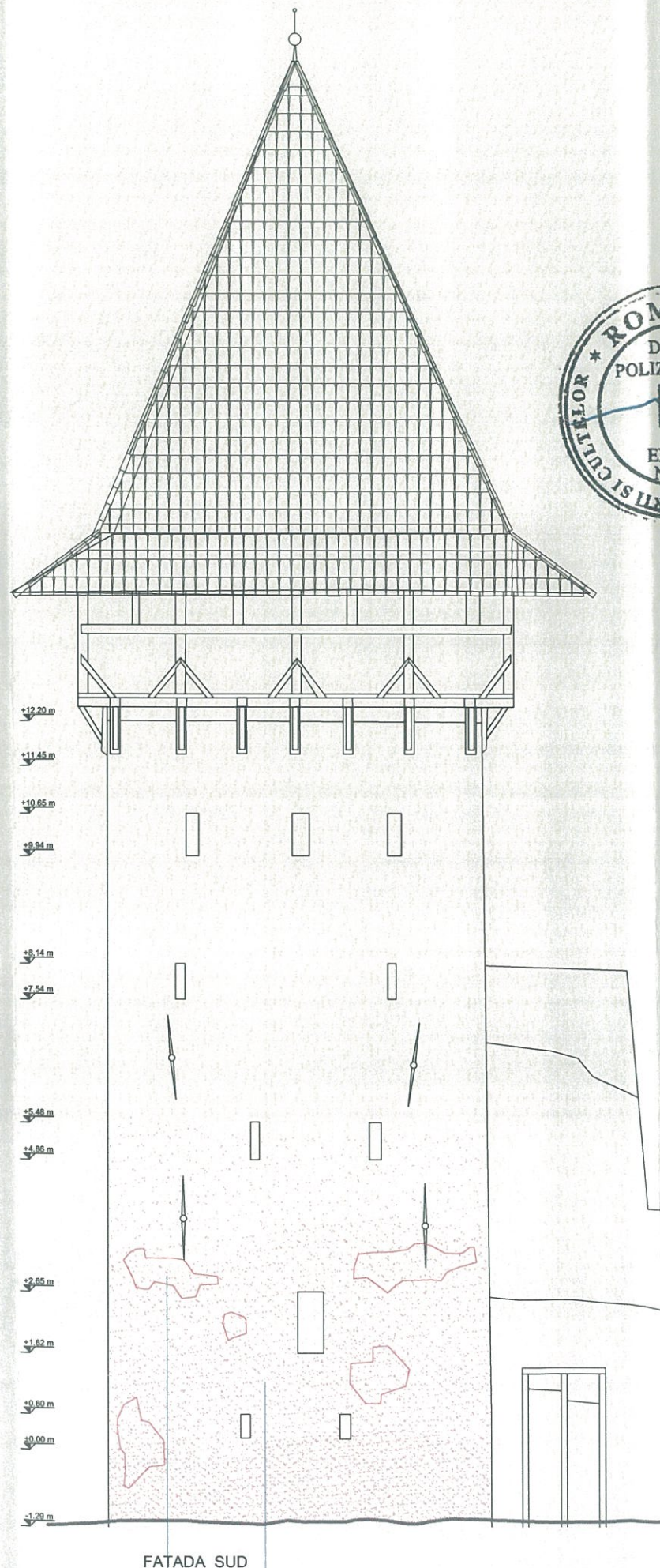
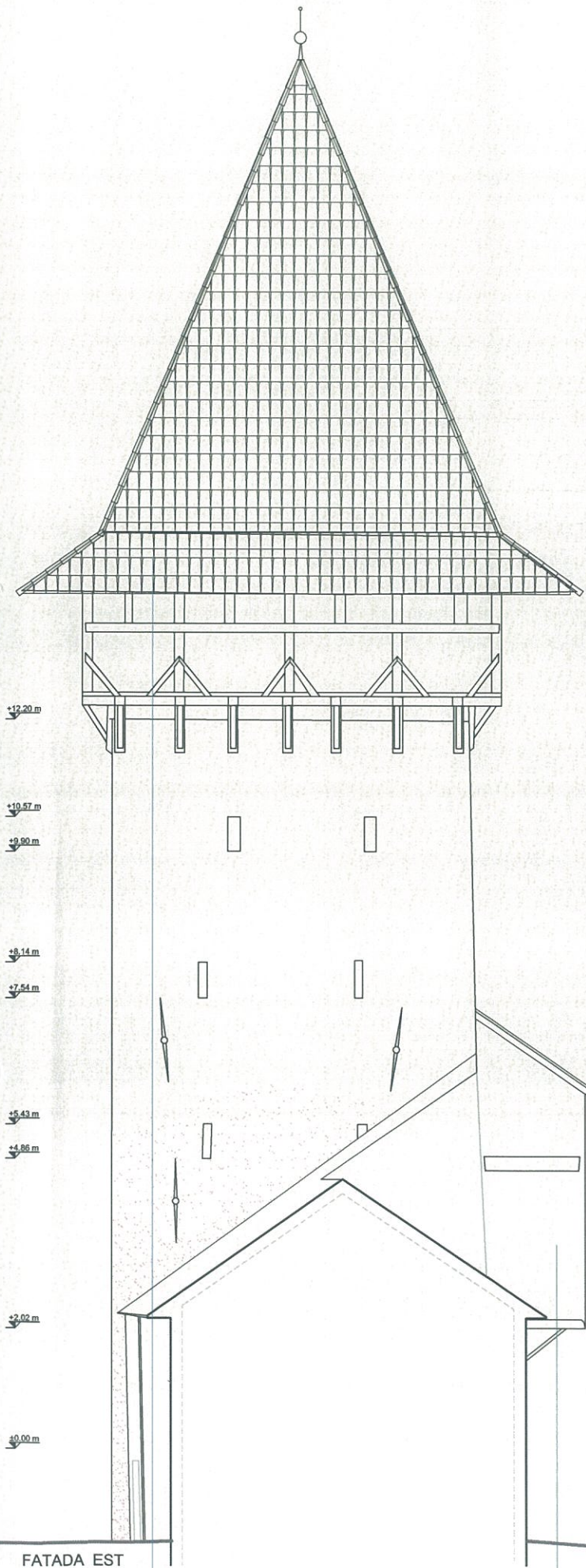

LEGENDA

- TENCUIELI CAZUTE DE PESTE ZIDARIA ISTORICA DE PIATRA DE RAU SI CARAMIDA
- SUPRAFATA DE TENCUIALA AFECTATA DATORITA INFILTRATIILOR DE APE PLUVIALE
- VARUIELI EXFOLIATE PESTE TENCUIALA ISTORICA REALIZATA CU MORTAR PE BAZA DE VAR
- SUPRAFATA DE TENCUIALA AFECTATA DE UMEZEALA ASCENSIONALA DE LA BAZA SI INFILTRATII
- SUPRAFATA DE TENCUIALA AFECTATA DE UMEZEALA SI ATAC BIOLOGIC
- REPARATIE RECENTA CU MORTAR PE BAZA DE CIMENT
- SUPRAFATA DE PERETE AFECTATA DE UMEZEALA ASCENSIONALA SI ATAC BIOLOGIC, CU TENCUIALA PIERDUTA PARTIAL
- TENCUIELI AFECTATE DE UMEZEALA ACOPERITE DE CRUSTE DE CULOARE NEAGRA

NOTA

Structura de rezistenta	zidarie mixta din piatra si caramida, plansee din lemn
Suprafata utila	51.0 mp
Categoria Normala de importanta a Cladirilor Conform Normativ H.G.R. 766/97	B
Gradul de risc la incendiu	grad mic
Gradul de rezistenta la foc al cladirii	II
Cai de evacuare.	o singura cale de evacuare

Se vor respecta in totalitate pe toata durata santierului prevederile normativelor in vigoare privind Protectia Muncii.



expert tehnic rezistenta: ing Csaba Bodor Pál		REFERAT NR. DATA	
VERIFICATOR	NUME	SEMNTURA	CERINTA
<p>CIF 33404854 B. I. A. EMILA CRISAN proiectare zone istorice protejate SIBIU, str. NEGOIU, nr. 84</p>		Beneficiar:	PAROHIA EVANGHELICA C.A. AGNITA
<p>ORDINUL ARHITECTURII DIN ROMANIA 935 Emil Aurelian CRISAN cu drept de semnatura</p>		Titlu proiect:	REABILITAREA ANSAMBLULUI BISERICII EVANGHELICE FORTIFICATE AGNITA - PIATA G.D. TEUTSCH NR 1-3
SPECIFICATIE	NUME	Sc. 1:100	Faza PT ARH
Sef proiect	arh E.A. Crisan	Data	18/2016
Proiectat	arh E.A. Crisan	01/2018	Plansa Nr. 5.03

FATADA EST

FATADA SUD

SARPANTA DIN LEMN DE STEJAR SI RASINOS- PREZINTA ELEMENTE UMEZITE DE INFILTRATII DE APE PLUVIALE
INVELTOARE OLANE CERAMICE CU DISCONTINUITATI IN PROPORTIE DE 50%, FARA JGHEAB

SCARA DE ACCES LEMN DE STEJAR PREZINTA O PARTE DIN TREPTE DISLOCATE, PORTIUNI RESTRANSE CU DEGRADARI FIZICO-MECANICE SI SLABA UZURA FUNCTIONALA

VARUIELI EXFOLIATE PESTE TENCUIALA ISTORICA REALIZATA CU MORTAR PE BAZA DE VAR

SUPRAFATA DE TENCUIALA AFECTATA DE UMEZEALA ASCENSIONALA DE LA BAZA SI INFILTRATII

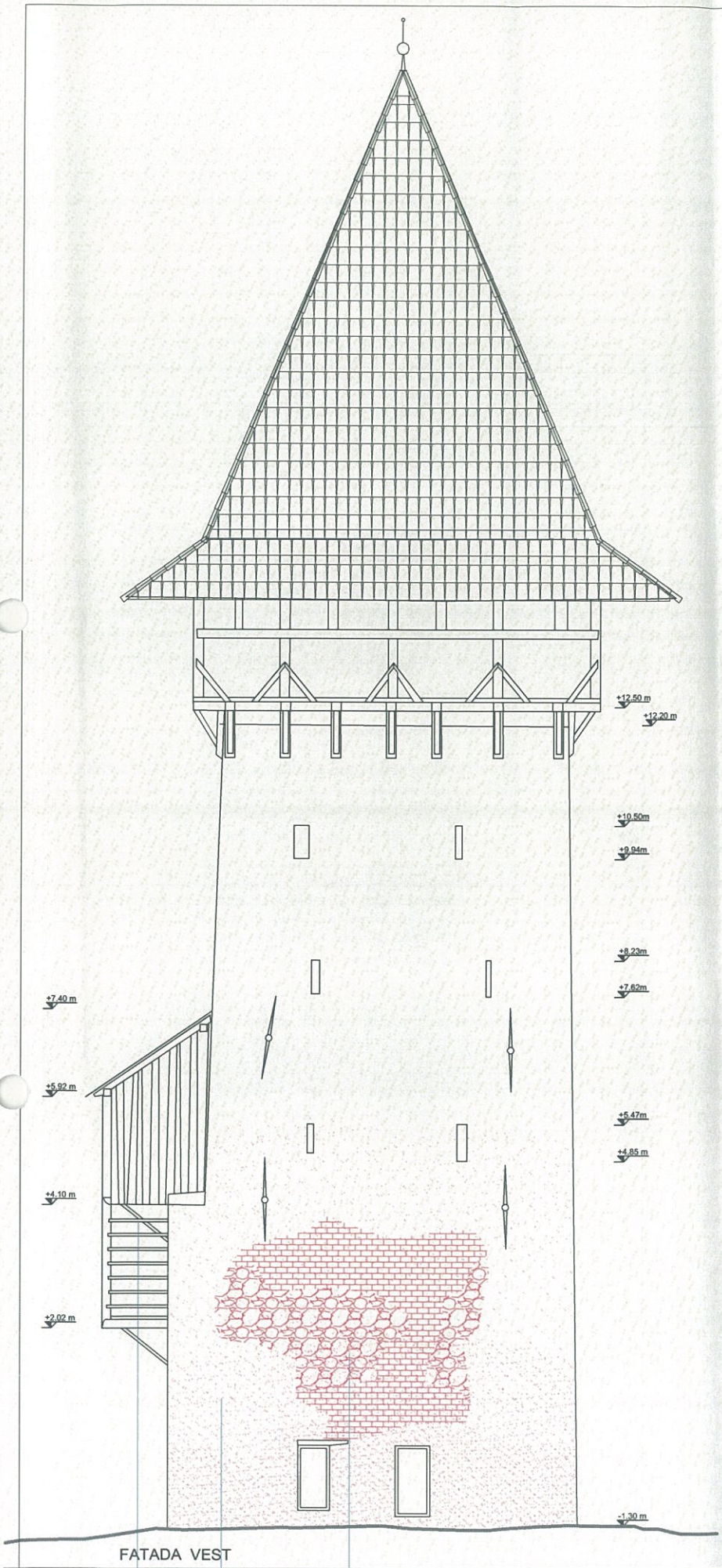

FATADA VEST

SCARA DE ACCES LEMN DE STEJAR PREZINTA O PARTE DIN TREPTE DISLOCATE, PORTIUNI RESTRANSE CU DEGRADARI FIZICO-MECANICE SI SLABA UZURA FUNCTIONALA

SUPRAFATA DE TENCUIALA AFECTATA DE UMEZEALA ASCENSIONALA DE LA BAZA SI INFILTRATI

TENCUIELI CAZUTE DE PESTE ZIDARIA ISTORICA DE PIATRA DE RAU SI CARAMIDA

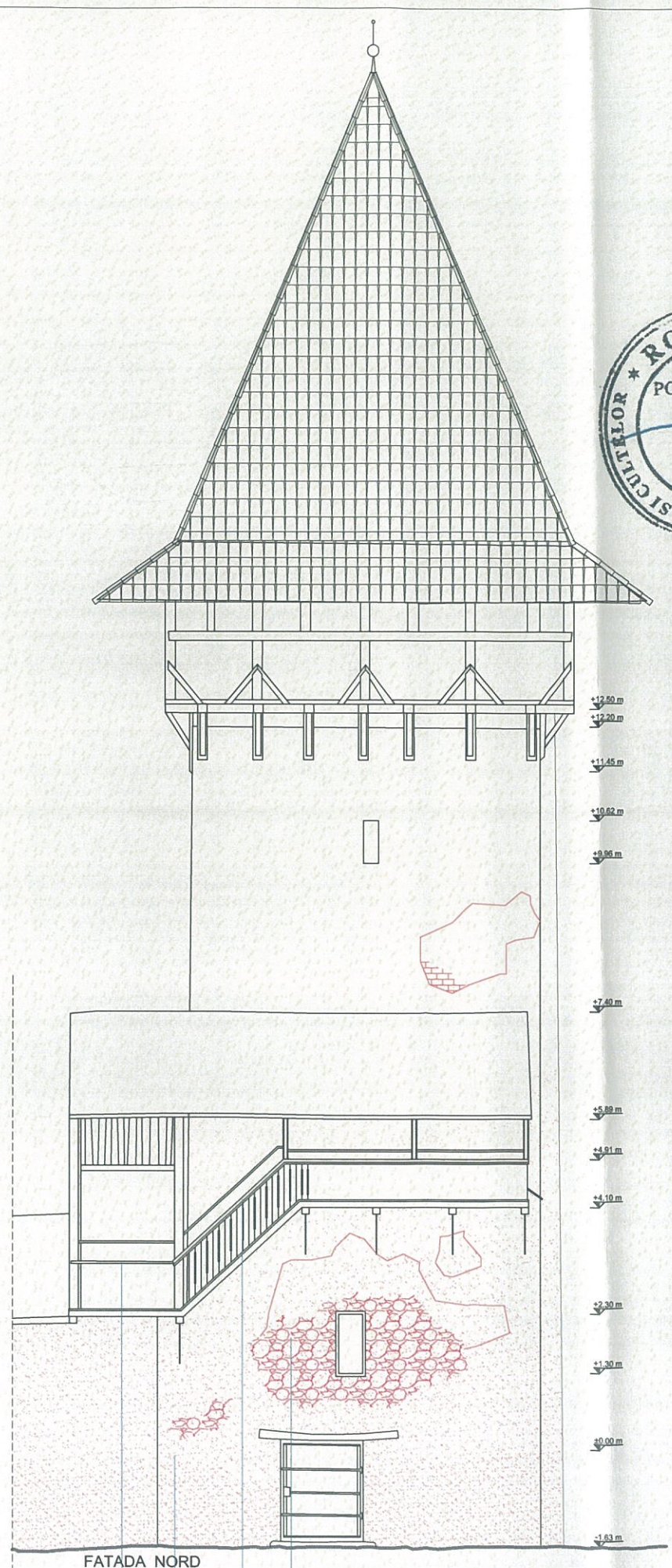

FATADA NORD

MANA CURENTA PE PORTIUNEA HORIZONTALA PREZINTA DEGRADARI CU ATAC FUNGIC SI ACTIUNI FIZICO-MECANICE

TENCUIELI CAZUTE DE PESTE ZIDARIA ISTORICA DE PIATRA DE RAU SI CARAMIDA

SUPRAFATA DE TENCUIALA AFECTATA DE UMEZEALA ASCENSIONALA DE LA BAZA SI INFILTRATI

PORTIUNE DE PARAPETLEMN PIERDUTA

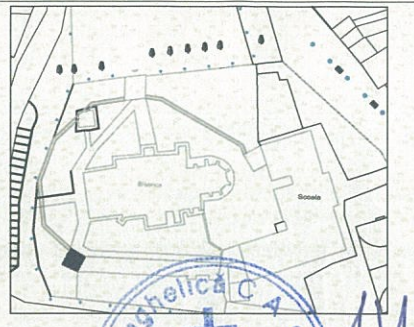

LEGENDA

- TENCUIELI CAZUTE DE PESTE ZIDARIA ISTORICA DE PIATRA DE RAU SI CARAMIDA
- SUPRAFATA DE TENCUIALA AFECTATA DATORITA INFILTRATIILOR DE APE PLUVIALE
- VARUIELI EXFOLIATE PESTE TENCUIALA ISTORICA REALIZATA CU MORTAR PE BAZA DE VAR
- SUPRAFATA DE TENCUIALA AFECTATA DE UMEZEALA ASCENSIONALA DE LA BAZA SI INFILTRATI
- SUPRAFATA DE TENCUIALA AFECTATA DE UMEZEALA SI ATAC BIOLOGIC
- REPARATIE RECENTA CU MORTAR PE BAZA DE CIMENT
- SUPRAFATA DE PERETE AFECTATA DE UMEZEALA ASCENSIONALA SI ATAC BIOLOGIC, CU TENCUIALA PIERDUTA PARTIAL
- TENCUIELI AFECTATE DE UMEZEALA ACOPERITE DE CRUSTE DE CULOARE NEAGRA

NOTA

Structura de rezistenta	zidarie mixta din piatra si caramida, plansee din lemn
Suprafata utila	51.0 mp
Categoria Normala de importanta a Cladirilor Conform Normativ H.G.R. 766/97	B
Gradul de risc la incendiu	grad mic
Gradul de rezistenta la foc al cladirii	II
Cai de evacuare.	o singura cale de evacuare

Se vor respecta in totalitate pe toata durata santierului prevederile normativelor in vigoare privind Protectia Muncii.

expert tehnic rezistenta: ing Csaba Bodor Pal		Arh. EMIL AURELIAN CRISAN	
VERIFICATOR	SEMNATURA	REFERAT NR/ DATA	
CIF 33404854 B. I. A. EMIL A. CRISAN proiectare zone istorice protejate SIBIU, str. NEGOIU, nr. 84		Beneficiar: PAROHIA EVANGHELICA C.A. AGNITA	Proiect 18/2016
SPECIFICATIE		Titlu proiect: REABILITAREA ANSAMBLULUI BISERICII EVANGHELICE FORTIFICATE AGNITA - PIATA G.D. TEUTSCH NR 1-3	Faza PT ARH
Sef proiect	arh E.A. Crisan	Titlu plansa: TURNUL CIZMARILOR FATADA NORD FATADA VEST	Plansa Nr. 5.04
Proiectat	arh E.A. Crisan	Sc. 1:100	
		Data 01/2018	

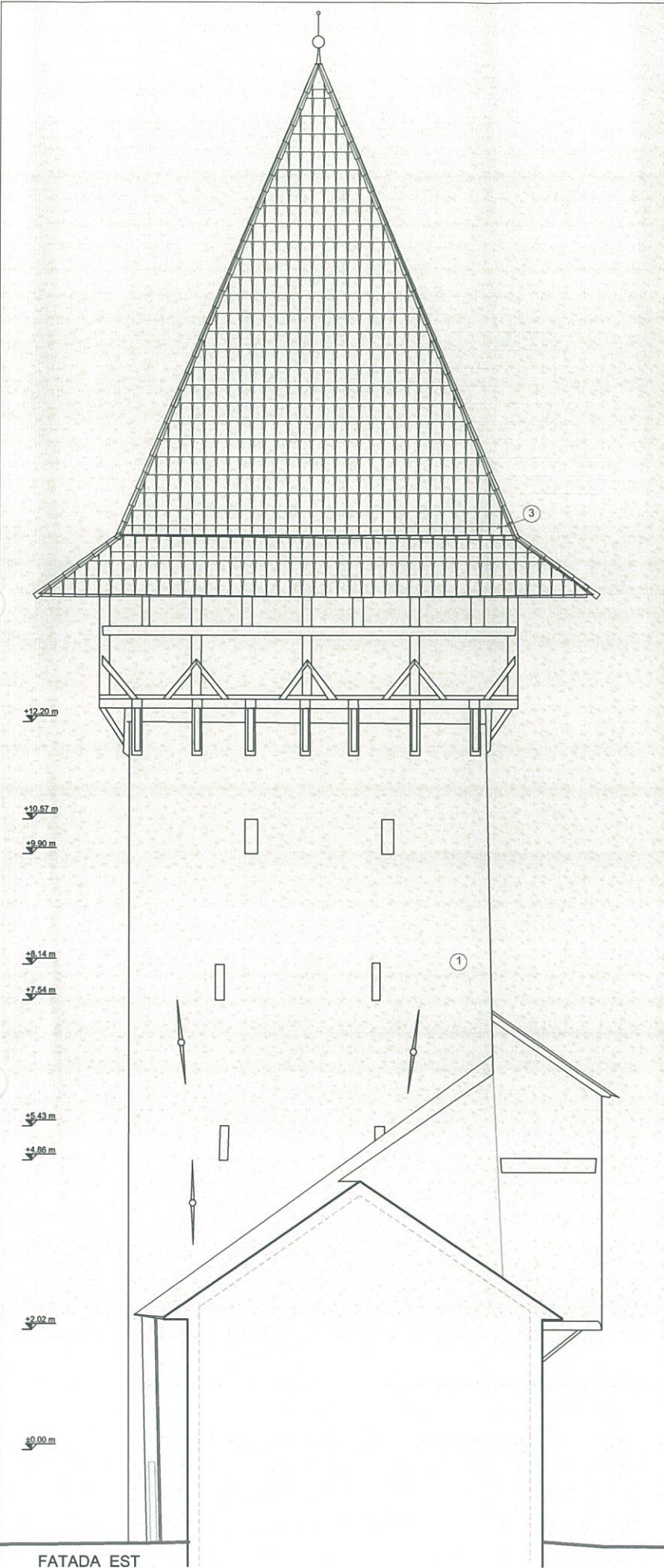

FATADA EST



FATADA SUD



NOTA
 LUCRARILE PREVAZUTE IN DOCUMENTATIE NU ADUC MODIFICARI ARHITECTURALE ORI ALE COMPONENTELOR ARTISTICE SI SE EXECUTA CU MATERIALE SI TEHNICI DE LUCRU SPECIFICE EPOCILOR DE EDIFICARE A MONUMENTELOR.

ORICE INDEPARTARE DE TENCUIALA VA FI PRECEDATA IN MOD OBLIGATORIU DE O CERCETARE DE PARAMENT, EXECUTATA DE PERSONAL CALIFICAT SI SPECIALIZAT PENTRU ACEASTA CATEGORIE DE LUCRARI

LUCRARILE DE AMENAJARI EXTERIOARE VOR AVEA LA BAZA IN MOD OBLIGATORIU CERCETAREA ARHEOLOGICA, PENTRU DELIMITAREA INCINTEI FORTIFICATE CU SANTUL DE APARARE SI MARCAREA IN PAVIMENT A ZIDURILOR DE INCINTA DEMOLATE IN SECOLUL XIX

LA EXECUTIE SE VOR INTREBUINTA NUMAI MATERIALE DE CONSTRUCTIE COMPATIBILE CU MATERIALELE DIN CARE ESTE EXECUTAT ANSAMBLUL

ORICE MODIFICARE A PROIECTULUI SE VA PUTEA FACE NUMAI CU ACORDUL PROIECTANTILOR DE SPECIALITATE SI CU ACORDUL SEFULUI DE PROIECT

LEGENDA

- ① TENCUIELI CU MORTAR DE VAR SI ZUGRAVELI CU LAPTE DE VAR
- ② TIGLA SOLZI
- ③ OLANE
- ④ TAMPLARIE SI USI LEMN
- ⑤ JGHEAB TABLA ZINCATA
- ⑥ BURLAN TABLA ZINCATA
- ⑦ SOCLU- TENCUIELI CU MORTAR DE ASANARE, HIDROFOB
- ⑧ ELEMENTE DECORATIVE LEMN
- ⑨ USI METAL

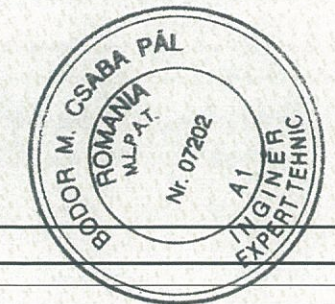
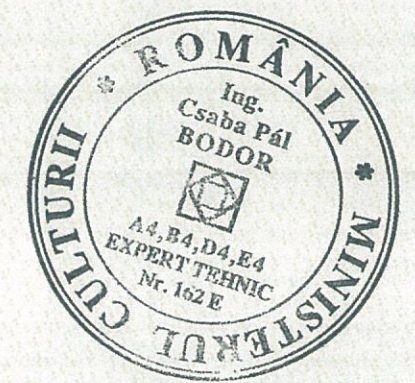

NOTA	
Structura de rezistenta	zidarie mixta din piatra si caramida, plansee din lemn
Suprafata utila	51.0 mp
Categoria Normala de importanta a Cladirilor Conform Normativ H.G.R. 766/97	B
Gradul de risc la incendiu	grad mic
Gradul de rezistenta la foc al cladirii	II
Cai de evacuare.	o singura cale de evacuare
Se vor respecta in totalitate pe toata durata santierului prevederile normativelor in vigoare privind Protectia Muncii.	

expert tehnic rezistenta: ing Csaba Bodor		Arh. EMIL AURELIAN CRISAN	
VERIFICATOR	NUME	SEMNATURA	CERINTA REFERAT NR/ DATA
 B. I. A. EMIL A. CRISAN proiectare zone istorice protejate SIBIU, str. NEGOTIU, nr. 84		Beneficiar: PAROHIA EVANGHELICA C.A. AGNITA	
SPECIFICATIE		NUME	Proiect 18/2016
Sef proiect	arh E.A. Crisan	Sc. 1:100	Faza PT ARH
Proiectat	arh E.A. Crisan	Data 03/2018	104 Planşa Nr.5.05
		Titlu proiect: REABILITAREA ANSAMBLULUI BISERICII EVANGHELICE FORTIFICATE AGNITA - PIATA G.D. TEUTSCH NR 1-3	
		Titlu plansa: TURNUL CIZMARILOR FATADA SUD FATADA EST PROPUS	

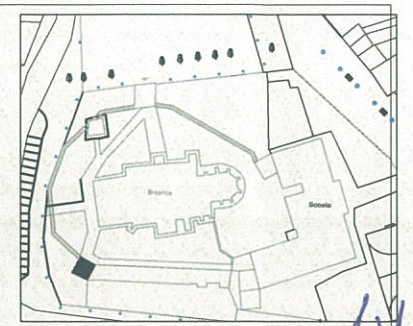

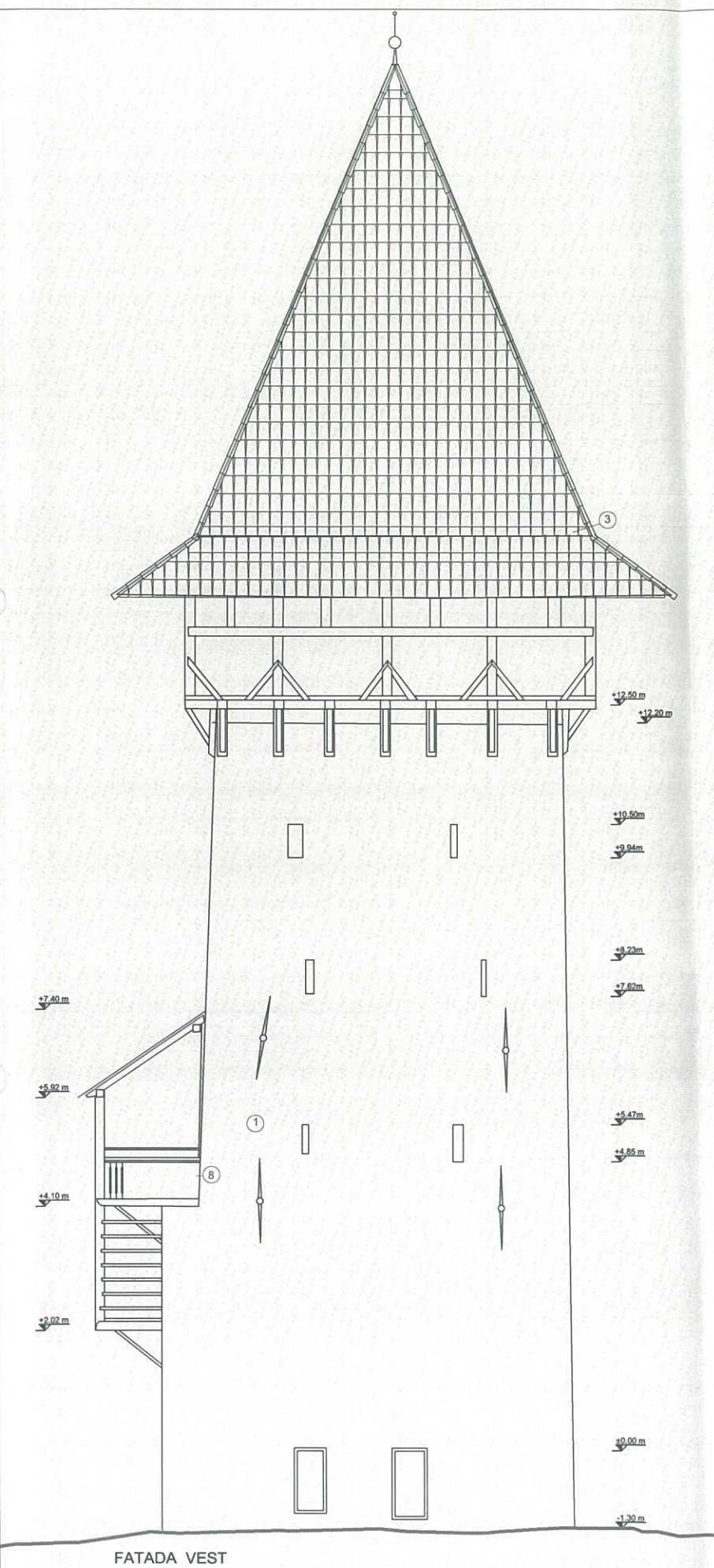

FATADA VEST

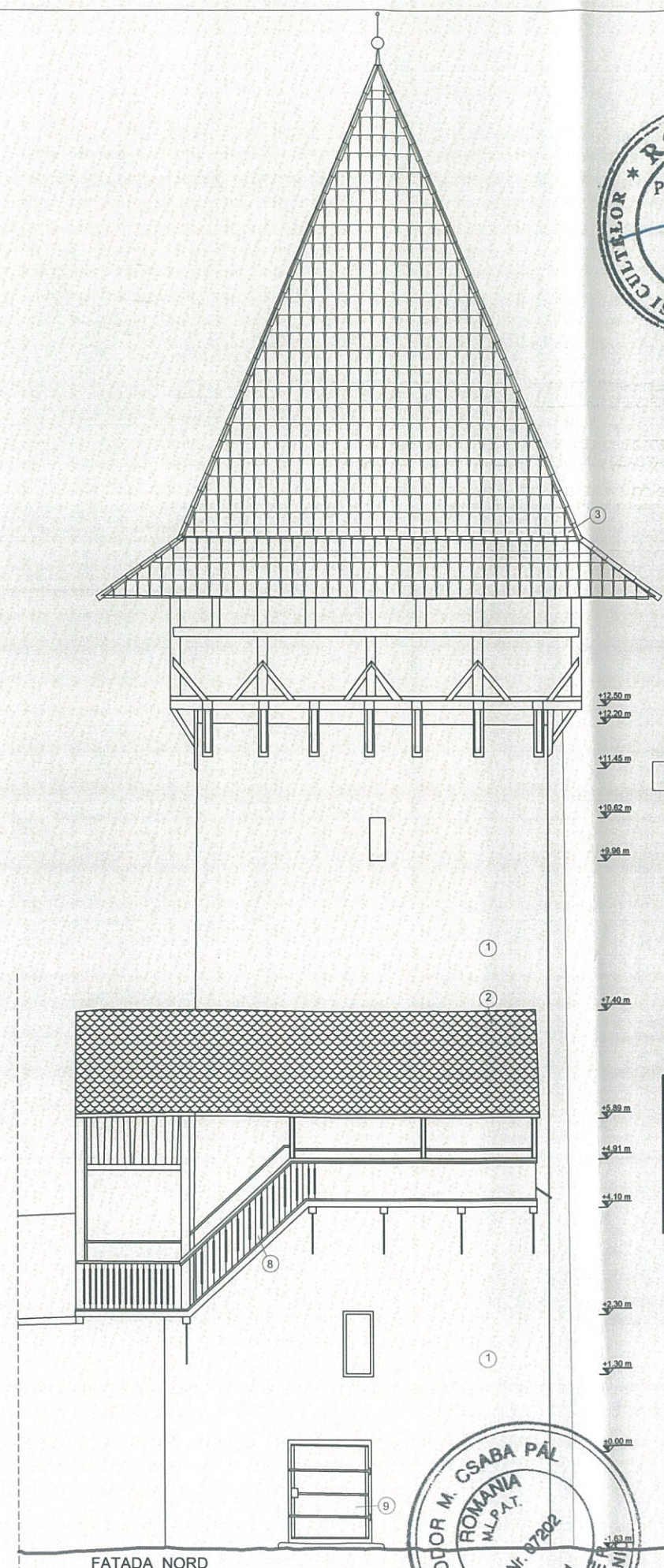

FATADA NORD

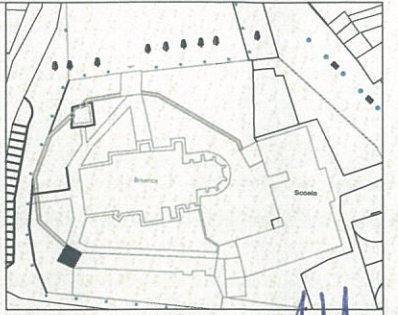

NOTA

LUCRARILE PREVAZUTE IN DOCUMENTATIE NU ADUC MODIFICARI ARHITECTURALE ORI ALE COMPONENTELOR ARTISTICE SI SE EXECUTA CU MATERIALE SI TEHNICI DE LUCRU SPECIFICE EPOCILOR DE EDIFICARE A MONUMENTELOR.

ORICE INDEPARTARE DE TENCUIALA VA FI PRECEDATA IN MOD OBLIGATORIU DE O CERCETARE DE PARAMENT, EXECUTATA DE PERSONAL CALIFICAT SI SPECIALIZAT PENTRU ACEASTA CATEGORIE DE LUCRARI

LUCRARILE DE AMENAJARI EXTERIOARE VOR AVEA LA BAZA IN MOD OBLIGATORIU CERCETAREA ARHEOLOGICA, PENTRU DELIMITAREA INCINTEI FORTIFICATE CU SANTUL DE APARARE SI MARCAREA IN PAVIMENT A ZIDURILOR DE INCINTA DEMOLATE IN SECOLUL XIX

LA EXECUTIE SE VOR INTREBUINTA NUMAI MATERIALE DE CONSTRUCTIE COMPATIBILE CU MATERIALELE DIN CARE ESTE EXECUTAT ANSAMBLUL

ORICE MODIFICARE A PROIECTULUI SE VA PUTEA FACE NUMAI CU ACORDUL PROIECTANTILOR DE SPECIALITATE SI CU ACORDUL SEFULUI DE PROIECT

LEGENDA

- ① TENCUIELI CU MORTAR DE VAR SI ZUGRAVELI CU LAPTE DE VAR
- ② TIGLA SOLZI
- ③ OLANE
- ④ TAMPLARIE SI USI LEMN
- ⑤ JGHEAB TABLA ZINCATA
- ⑥ BURLAN TABLA ZINCATA
- ⑦ SOCLU- TENCUIELI CU MORTAR DE ASANARE, HIDROFOB
- ⑧ ELEMENTE DECORATIVE LEMN
- ⑨ USI METAL

NOTA

Structura de rezistenta	zidarie mixta din piatra si caramida, plansee din lemn
Suprafata utila	51.0 mp
Categoria Normala de importanta a Cladirilor Conform Normativ H.G.R. 766/97	B
Gradul de risc la incendiu	grad mic
Gradul de rezistenta la foc al cladirii	II
Cai de evacuare.	o singura cale de evacuare

Se vor respecta in totalitate pe toata durata santierului prevederile normativelor in vigoare privind Protectia Muncii

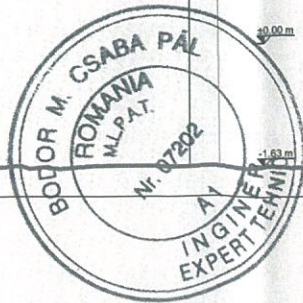
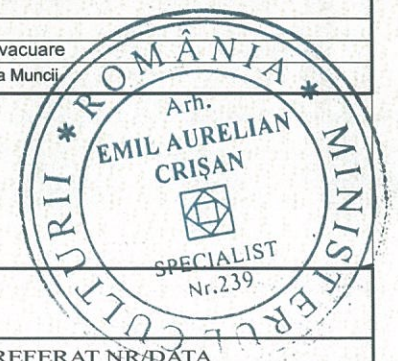
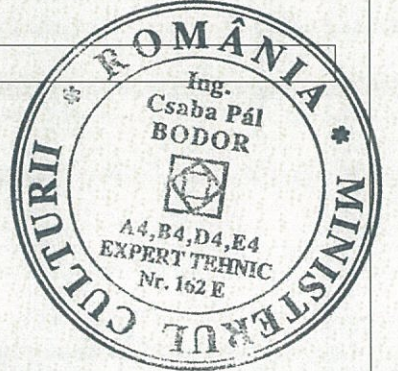

expert tehnic rezistenta: Ing Csaba Bodor Pál

VERIFICATOR	NUME	SEMNTURA	CERINTA	REFERAT NR./DATA
			Beneficiar:	Proiect
			PAROHIA EVANGHELICA C.A. AGNITA	18/2016
			Titlu proiect:	Faza
			REABILITAREA ANSAMBLULUI BISERICII EVANGHELICE FORTIFICATE AGNITA - PIATA G.D. TEUTSCH NR 1-3	PT
			Titlu plansa:	Plansa
			TURNUL CIZMARILOR FATADA NORD FATADA VEST PROPUS	Nr. 5.06

CIF 33404854
B. I. A. EMIL A. CRISAN
proiectare zone istorice protejate
SIBIU, str. NEGOLU, nr. 84

SPECIFICATIE	NUME	Sc. 1:100
Sef proiect	arh E.A. Crisan	Data
Proiectat	arh E.A. Crisan	03/2018

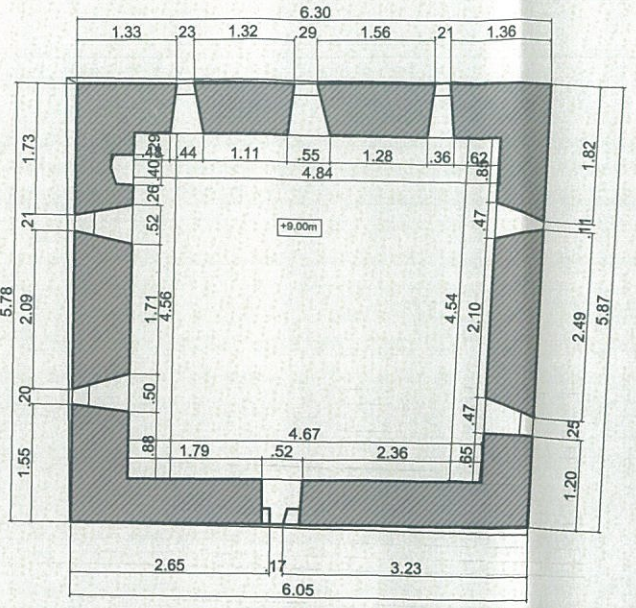
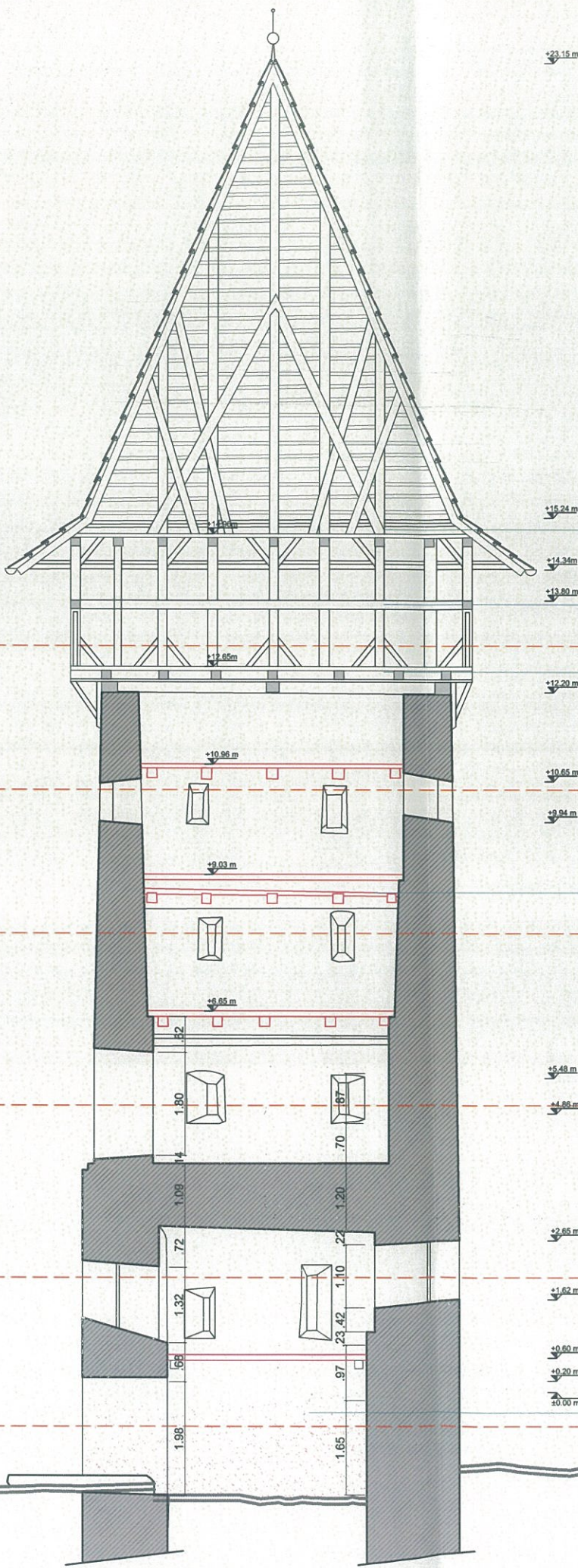

PLAN RELEVU COTA +10.50M

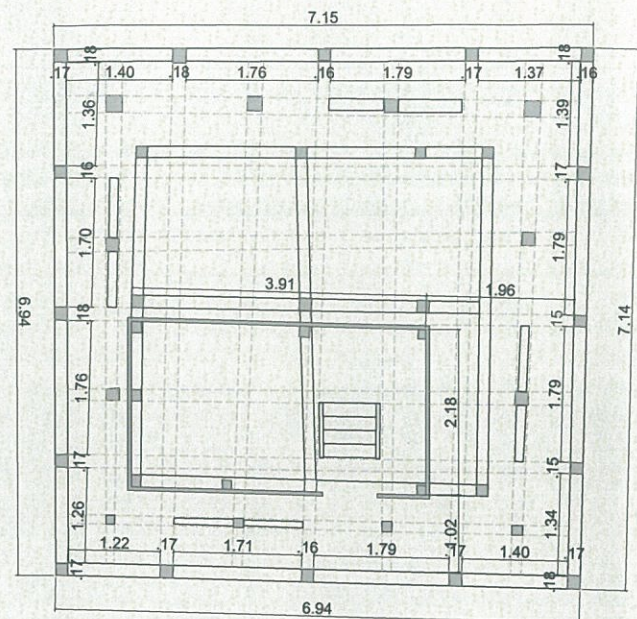

PLAN RELEVU COTA +13.00M

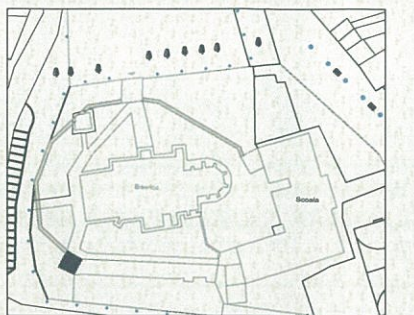

SARPANTA DIN LEMN DE STEJAR SI RASINOS- PREZINTA ELEMENTE UMEZITE DE INFILTRATII DE APE PLUVIALE
 ELEMENTE ALE SARPANTEI - PREZINTA CORPURI SPORIFERE DE CULOARE ALBA- DEGRADARE INTERNA A LEMNULUI
 PARAPET DIN ZIDARIE DE CARAMIDA EXECUTAT IN SISTEM "FACHWERK", TENCUIT CU VAR PE AMBELE FETE
 PARDOSELA DINDUSUMEA DE LEMN- PREZINTA ELEMENTE UMEZITE DE INFILTRATII DE APE PLUVIALE SI DEGRADATIE FUNGICA

PARDOSELA DINDUSUMEA DE LEMN DE RASINOASE SI GRINZILE DE LEMN STEJAR- LEMN DEFIBRAT SI CU EXUDATI DE SARE

SUPRAFATA DE TENCUIALA AFECTATA DE UMEZEALA ASCENSIONALA DE LA BAZA SI INFILTRATII

LEGENDA

- TENCUIELI CAZUTE DE PESTE ZIDARIA ISTORICA DE PIATRA DE RAU SI CARAMIDA
- SUPRAFATA DE TENCUIALA AFECTATA DATORITA INFILTRATIILOR DE APE PLUVIALE
- VARUIELI EXFOLIATE PESTE TENCUIALA ISTORICA REALIZATA CU MORTAR PE BAZA DE VAR
- SUPRAFATA DE TENCUIALA AFECTATA DE UMEZEALA ASCENSIONALA DE LA BAZA SI INFILTRATII
- SUPRAFATA DE TENCUIALA AFECTATA DE UMEZEALA SI ATAC BIOLOGIC
- REPARATIE RECENTA CU MORTAR PE BAZA DE CIMENT
- SUPRAFATA DE PERETE AFECTATA DE UMEZEALA ASCENSIONALA SI ATAC BIOLOGIC CU TENCUIALA PIERDUTA PARTIAL
- TENCUIELI AFECTATE DE UMEZEALA ACOPERITE DE CRUSTE DE CULOARE NEGRĂ

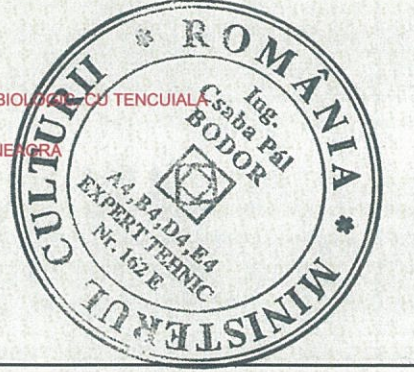
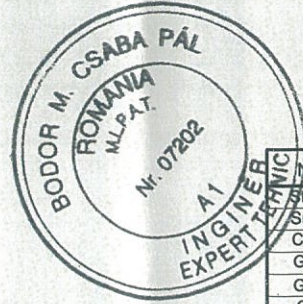

NOTA

Structura de rezistenta	zidarie mixta din piatra si caramida, plansee din lemn
Suprafata utila	51.0 mp
Categoria Normala de importanta a Cladirilor Conform Normativ H.G.R. 766/97	B
Gradul de risc la incendiu	grad mic
Gradul de rezistenta la foc al cladirii	II
Cai de evacuare.	o singura cale de evacuare

Se vor respecta in totalitate pe toata durata santierului prevederile normative in vigoare privind Protectia Muncii.

expert tehnic de rezistenta: ing Csaba Bodor Pal

VERIFICATOR	NUME	SEMNATURA	CERINTA	REFERAT NR/DATE
			Beneficiar: PAROHIA EVANGHELICA C.A. AGNITA	Proiect 18/2016
			Titlu proiect: REABILITAREA ANSAMBLULUI BISERICII EVANGHELICE FORTIFICATE AGNITA - PIATA G.D. TEUTSCH NR 1-3	Faza P.Th ARH
SPECIFICATIE	NUME	Sc. 1:100	Titlu plansa: TURNUL CIZMARILOR PLAN COTA +10.5, +13.0 SECTIUNE A-A	Plansa Nr. 5.07
Sef proiect	arh E.A. Crisan	Data 03/2018		
Proiectat	arh E.A. Crisan			

406

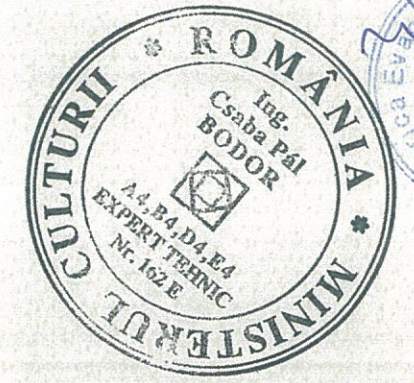
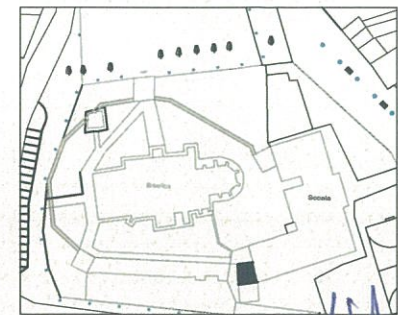

LEGENDA

- TENCUIELI CAZUTE DE PESTE ZIDARIA ISTORICA DE PIATRA DE RAU SI CARAMIDA
- SUPRAFATA DE TENCUIALA AFECTATA DATORITA INFILTRATIILOR DE APE PLUVIALE
- VARUIELI EXFOLIATE PESTE TENCUIALA ISTORICA REALIZATA CU MORTAR PE BAZA DE VAR
- SUPRAFATA DE TENCUIALA AFECTATA DE UMEZEALA ASCENSIONALA DE LA BAZA SI INFILTRATII
- SUPRAFATA DE TENCUIALA AFECTATA DE UMEZEALA SI ATAC BIOLOGIC
- REPARATIE RECENTA CU MORTAR PE BAZA DE CIMENT
- SUPRAFATA DE PERETE AFECTATA DE UMEZEALA ASCENSIONALA SI ATAC BIOLOGIC CU TENCUIALA PIERDUTA PARTIAL
- TENCUIELI AFECTATE DE UMEZEALA ACOPERITE DE CRUSTE DE CULOARE NEAGRA



NOTA

Structura de rezistenta	zidarie mixta din piatra si caramida, plansee din lemn
Suprafata utila	40.0 mp
Categoria	Normala de importanta a Cladirilor Conform Normativ H.G.R. 766/97
Gradul de risc la incendiu	B
Gradul de rezistenta la foc al cladirii	grad mic
Cai de evacuare.	II
	o singura cale de evacuare

Se vor respecta in totalitate pe toata durata santierului prevederile normativelor in vigoare privind Protectia Muncii.

FATADA NORD

FATADA VEST

- ZIDARIE DISLOCATA- INFILTRATII APE PLUVIALE
- SUPRAFATA DE TENCUIALA AFECTATA DE UMEZEALA ASCENSIONALA DE LA BAZA SI INFILTRATII
- SUPRAFATA DE PERETE AFECTATA DE UMEZEALA ASCENSIONALA SI ATAC BIOLOGIC, CU TENCUIALA PIERDUTA PARTIAL
- JGHEAB DIN TABLA ZINCATA COLMATAT CU VEGETATIE IERBOASA
- TENCUIELI CAZUTE DE PESTE ZIDARIA ISTORICA DE PIATRA DE RAU SI CARAMIDA
- TENCUIELI AFECTATE DE UMEZEALA ACOPERITE DE CRUSTE DE CULOARE NEAGRA
- VARUIELI EXFOLIATE PESTE TENCUIALA ISTORICA REALIZATA CU MORTAR PE BAZA DE VAR
- INVELITOARE TIGLE SOLZ
- GURI DE TRAGERE
- SUPRAFATA DE TENCUIALA AFECTATA DE UMEZEALA ASCENSIONALA DE LA BAZA SI INFILTRATII
- SUPRAFATA DE PERETE AFECTATA DE UMEZEALA ASCENSIONALA SI ATAC BIOLOGIC, CU TENCUIALA PIERDUTA PARTIAL
- TENCUIELI AFECTATE DE UMEZEALA ACOPERITE DE CRUSTE DE CULOARE NEAGRA
- VARUIELI EXFOLIATE PESTE TENCUIALA ISTORICA REALIZATA CU MORTAR PE BAZA DE VAR
- SUPRAFATA DE TENCUIALA AFECTATA DATORITA INFILTRATIILOR DE APE PLUVIALE

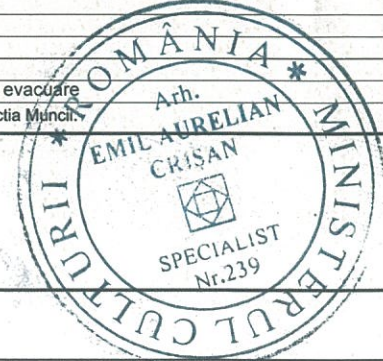

expert tehnic rezistenta: ing Csaba Bodor Pal

VERIFICATOR	NUME	SEMNTURA	CERINTA	REFERAT NR/DATA
	CIF 33404854 B. I. A. EMIL A. CRISAN proiectare zone istorice protejate SIBIU, str. NEGOTIU, nr. 84		Beneficiar: PAROHIA EVANGHELICA C.A. AGNITA	Proiect 18/2016
			Titlu proiect: REABILITAREA ANSAMBLULUI BISERICII EVANGHELICE FORTIFICATE AGNITA - PIATA G.D. TEUTSCH NR 1-3	Faza PT ARH
SPECIFICATIE	NUME	Sc. 1:100	Titlu plansa: TURNUL CROITORILOR FATADA VEST, FATADA NORD	Plansa 107 Nr. 6.02
Sef proiect	arh E.A. Crisan	Data 01/2018		
Proiectat	arh E.A. Crisan			

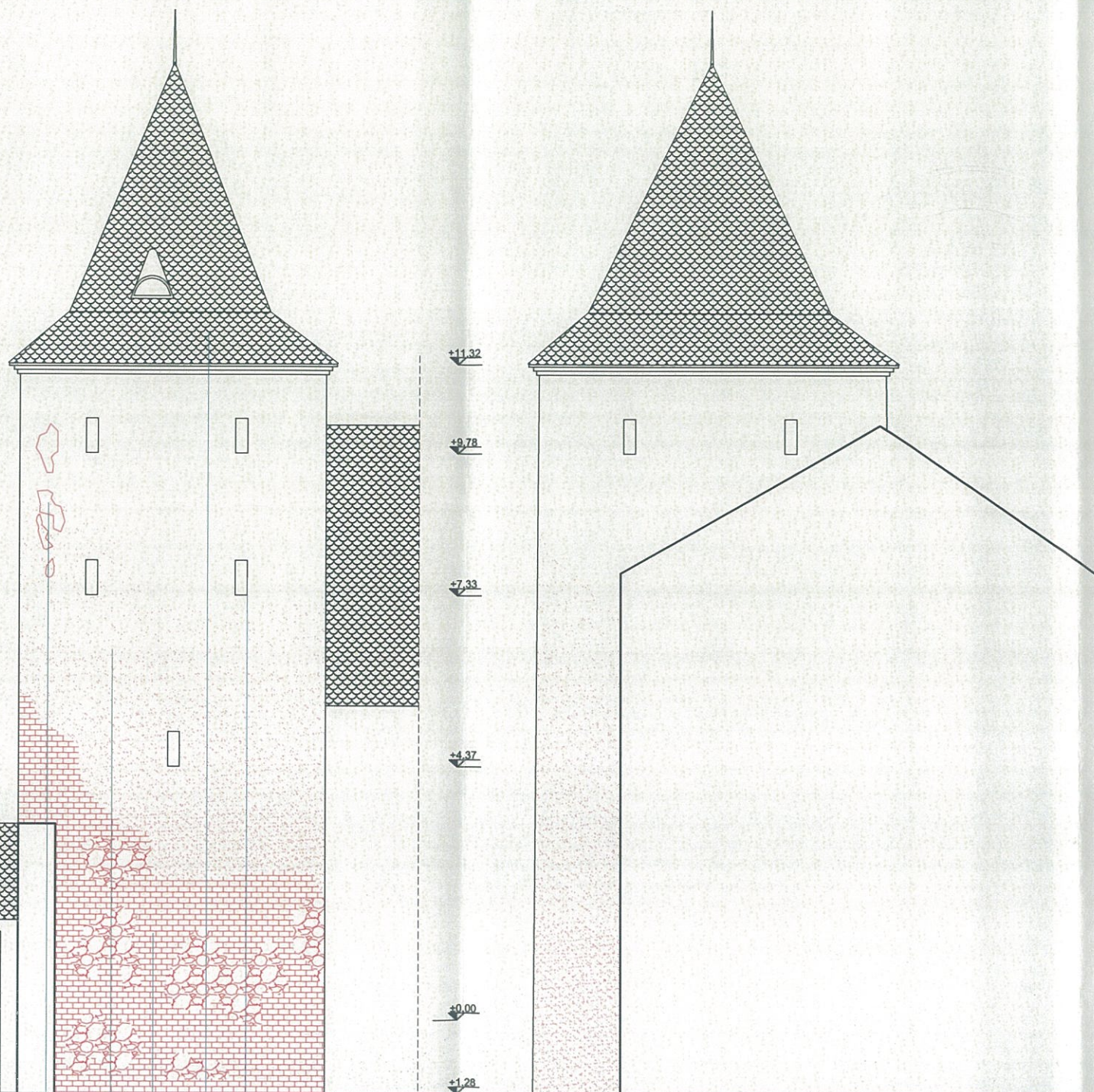

LEGENDA

- TENCUIELI CAZUTE DE PESTE ZIDARIA ISTORICA DE PIATRA DE RAU SI CARAMIDA
- SUPRAFATA DE TENCUIALA AFECTATA DATORITA INFILTRATIILOR DE APE PLUVIALE
- VARUIELI EXFOLIATE PESTE TENCUIALA ISTORICA REALIZATA CU MORTAR PE BAZA DE VAR
- SUPRAFATA DE TENCUIALA AFECTATA DE UMEZEALA ASCENSIONALA DE LA BAZA SI INFILTRATII
- SUPRAFATA DE TENCUIALA AFECTATA DE UMEZEALA SI ATAC BIOLOGIC
- REPARATIE RECENTA CU MORTAR PE BAZA DE CIMENT
- SUPRAFATA DE PERETE AFECTATA DE UMEZEALA ASCENSIONALA SI ATAC BIOLOGIC, CU TENCUIALA PIERDUTA PARTIAL
- TENCUIELI AFECTATE DE UMEZEALA ACOPERITE DE CRUSTE DE CULOARE NEAGRA

NOTA

Structura de rezistenta	zidarie mixta din piatra si caramida, plansee din teras
Suprafata utila	40.0 mp
Categoria Normala de importanta a Cladirilor Conform Normativ H.G.R. 766/97	B
Gradul de risc la incendiu	grad mic
Gradul de rezistenta la foc al cladirii	II
Cai de evacuare.	o singura cale de evacuare

Se vor respecta in totalitate pe toata durata santierului prevederile normativelor in vigoare privind Protectia Muncii.

FATADA SUD

FATADA EST

- GURI DE TRAGERE
- INVELITOARE TIGLE SOLZ
- TENCUIELI CAZUTE DE PESTE ZIDARIA ISTORICA DE PIATRA DE RAU SI CARAMIDA
- SUPRAFATA DE TENCUIALA AFECTATA DE UMEZEALA ASCENSIONALA DE LA BAZA SI INFILTRATII
- VARUIELI EXFOLIATE PESTE TENCUIALA ISTORICA REALIZATA CU MORTAR PE BAZA DE VAR

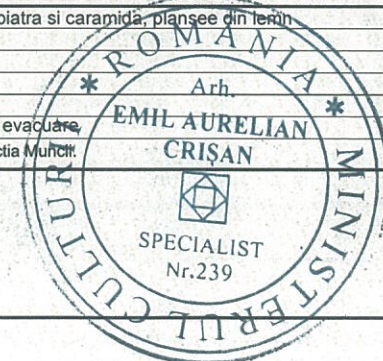

expert tehnic de rezistenta: ing Csaba Bodor Pál

VERIFICATOR	NUME	SEMNATURA	CERINTA	REFERAT NR/DATE
 B. I. A. EMIL A. CRISAN <i>proiectare zone istorice protejate</i> SIBIU, str. NEGOIU, nr. 84			Beneficiar:	Parohia EVANGHELICA C.A. AGNITA
			Titlu proiect:	REABILITAREA ANSAMBLULUI BISERICII EVANGHELICE FORTIFICATE AGNITA - PIATA G.D. TEUTSCH NR 1-3
SPECIFICATIE	NUME		Titlu plansa:	TURNUL CROITORILOR FATADA EST, FATADA SUD
Sef proiect	arh E.A. Crisan			Proiect 18/2016
Proiectat	arh E.A. Crisan			Faza PT ARH
		Sc. 1:100		Plansa Nr. 6.03
		Data 01/2018		

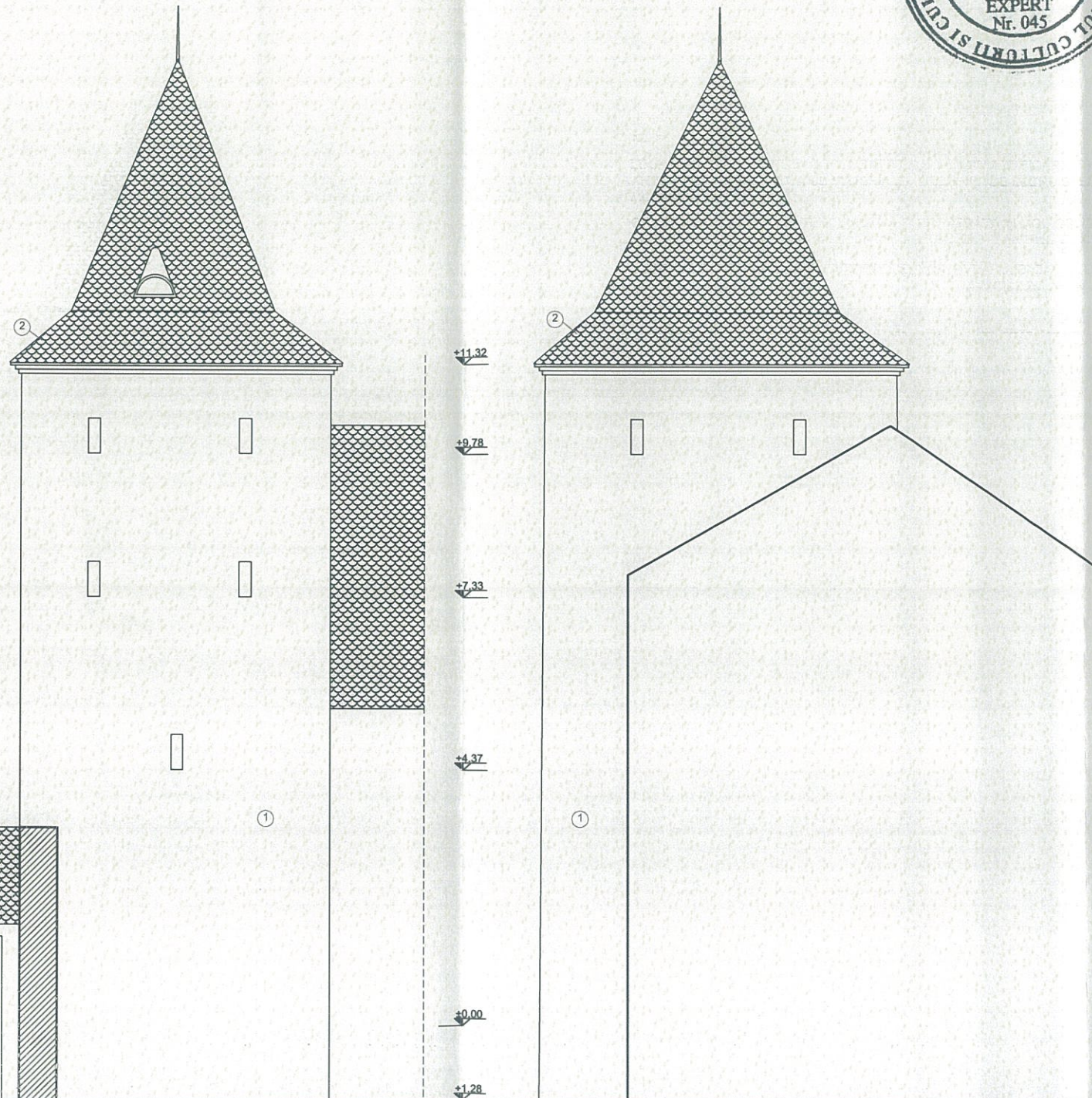
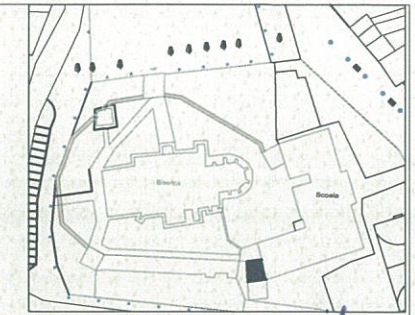

NOTA

LUCRARILE PREVAZUTE IN DOCUMENTATIE NU ADUC MODIFICARI ARHITECTURALE ORI ALE COMPONENTELOR ARTISTICE SI SE EXECUTA CU MATERIALE SI TEHNICI DE LUCRU SPECIFICE EPOCILOR DE EDIFICARE A MONUMENTELOR.

ORICE INDEPARTARE DE TENCUIALA VA FI PRECEDATA IN MOD OBLIGATORIU DE O CERCETARE DE PARAMENT, EXECUTATA DE PERSONAL CALIFICAT SI SPECIALIZAT PENTRU ACEASTA CATEGORIE DE LUCRARI

LUCRARILE DE AMENAJARI EXTERIOARE VOR AVEA LA BAZA IN MOD OBLIGATORIU CERCETAREA ARHEOLOGICA, PENTRU DELIMITAREA INCINTEI FORTIFICATE CU SANTUL DE APARARE SI MARCAREA IN PAVIMENT A ZIDURILOR DE INCINTA DEMOLATE IN SECOLUL XIX

LA EXECUTIE SE VOR INTREBUINTA NUMAI MATERIALE DE CONSTRUCTIE COMPATIBILE CU MATERIALELE DIN CARE ESTE EXECUTAT ANSAMBLUL

ORICE MODIFICARE A PROIECTULUI SE VA PUTEA FACE NUMAI CU ACORDUL PROIECTANTILOR DE SPECIALITATE SI CU ACORDUL SEFULUI DE PROIECT

LEGENDA

- ① TENCUIELI CU MORTAR DE VAR SI ZUGRAVELI CU LAPTE DE VAR
- ② TIGLA SOLZI
- ③ OLANE
- ④ TAMPLARIE SI USI LEMN
- ⑤ JGHEAB TABLA ZINCATA
- ⑥ BURLAN TABLA ZINCATA
- ⑦ SOCLU- TENCUIELI CU MORTAR DE ASANARE, HIDROFOB
- ⑧ ELEMENTE DECORATIVE LEMN

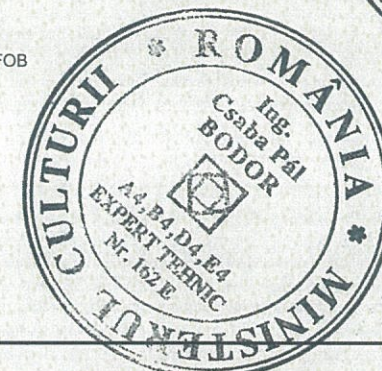
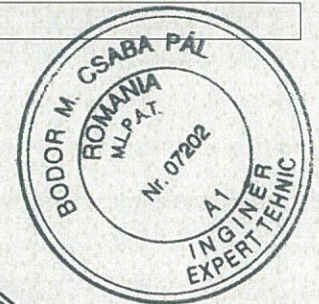

NOTA	
Structura de rezistenta	zidarie mixta din piatra si caramida, plansee din lemn
Suprafata utila	40.0 mp
Categoria Normala de importanta a Cladirilor Conform Normativ H.G.R. 766/97	B
Gradul de risc la incendiu	grad mic
Gradul de rezistenta la foc al cladirii	II
Cai de evacuare.	o singura cale de evacuare
Se vor respecta in totalitate pe toata durata santierului prevederile normativelor in vigoare privind Protectia Muncii.	



expert tehnic rezistenta: ing Csaba Bodor Pal		cu drept de semnatura	
VERIFICATOR	NUME	SEMNATURA	REFERAT NR/DATA
 CIF 33404854 B. I. A. EMIL A. CRISAN proiectare zone istorice protejate SIBIU, str. NEGOIU, nr. 84		Beneficiar:	PAROHIA EVANGHELICA C.A. AGNITA
Sc. 1:100 Data 03/2018		Proiect	18/2016
Sef proiect arh E.A. Crisan		Titlu proiect:	Faza PT ARH
Proiectat arh E.A. Crisan		REABILITAREA ANSAMBLULUI BISERICII EVANGHELICE FORTIFICATE AGNITA - PIATA G.D. TEUTSCH NR 1-3	Plansa Nr.6.04
		Titlu plansa: TURNUL CROITORILOR	
		FATADA EST, FATADA SUD PROPUS	

109

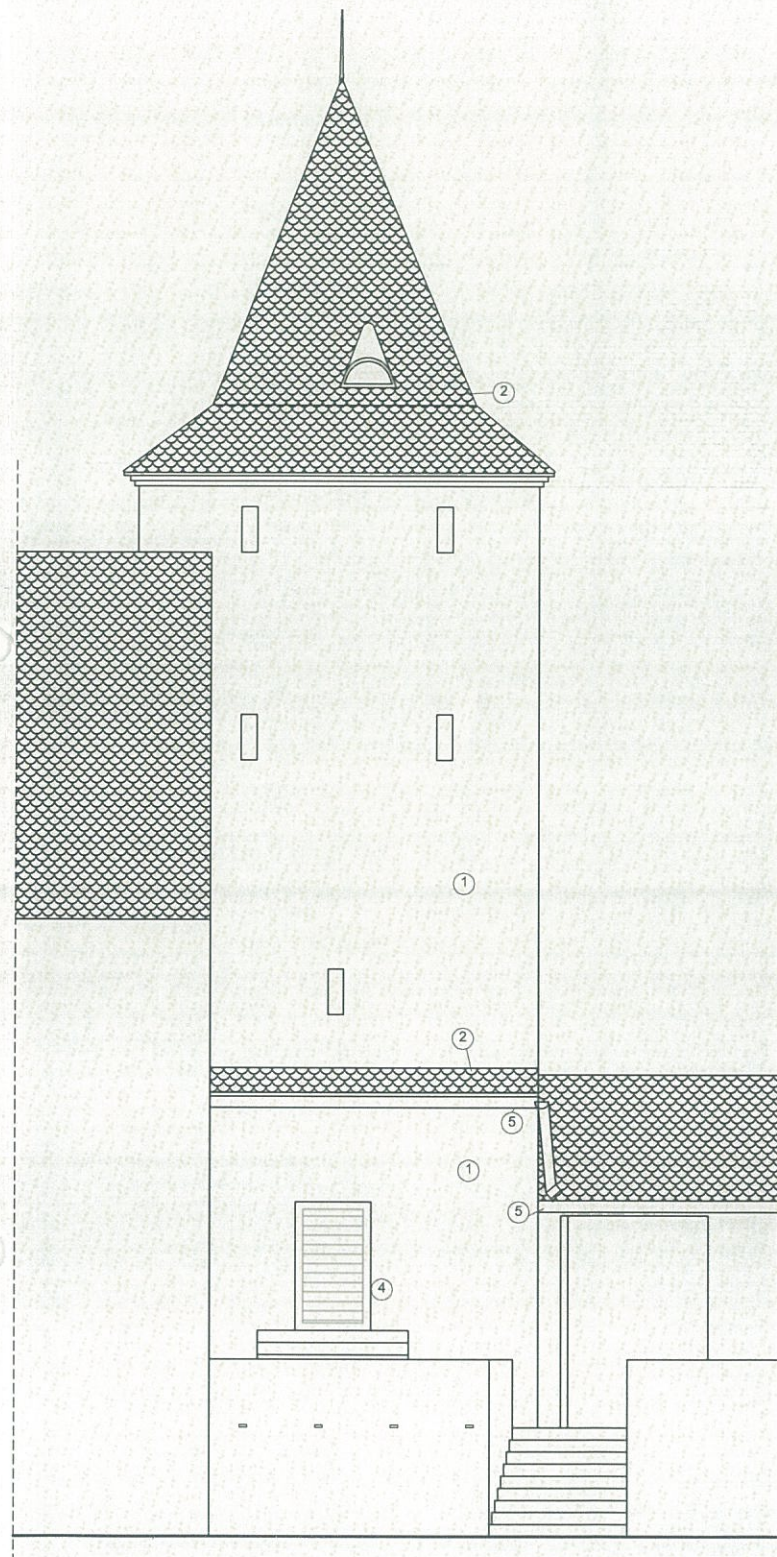

FATADA NORD

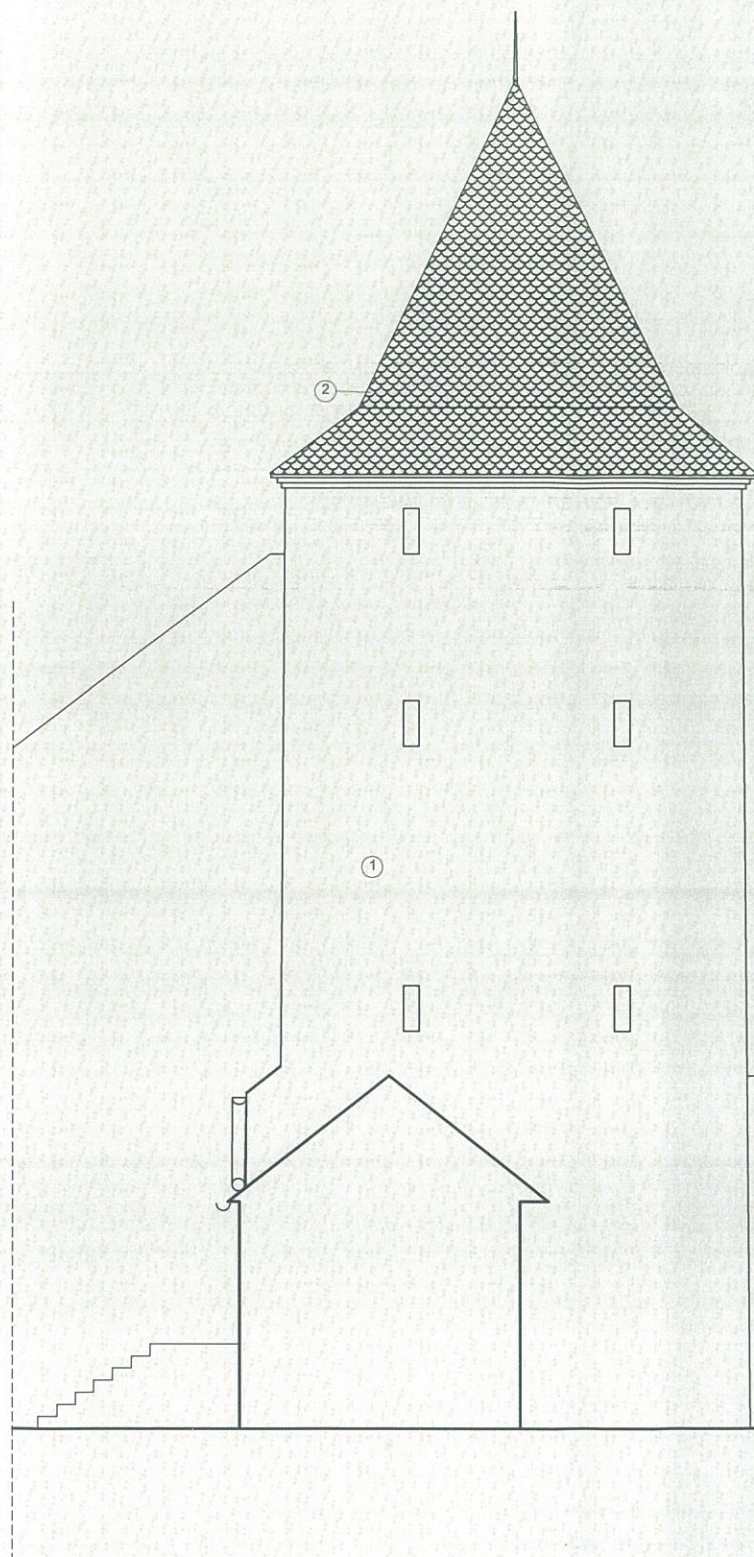

FATADA VEST

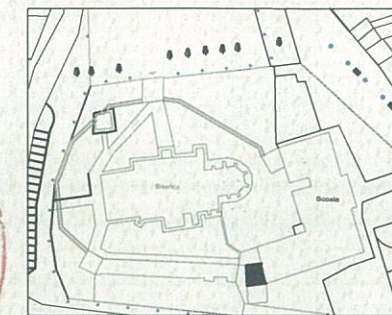

NOTA

LUCRARILE PREVAZUTE IN DOCUMENTATIE NU ADUC MODIFICARI ARHITECTURALE ORI ALE COMPONENTELOR ARTISTICE SI SE EXECUTA CU MATERIALE SI TEHNICI DE LUCRU SPECIFICE EPOCILOR DE EDIFICARE A MONUMENTELOR.

ORICE INDEPARTARE DE TENCUIALA VA FI PRECEDATA IN MOD OBLIGATORIU DE O CERCETARE DE PARAMENT, EXECUTATA DE PERSONAL CALIFICAT SI SPECIALIZAT PENTRU ACEASTA CATEGORIE DE LUCRARI

LUCRARILE DE AMENAJARI EXTERIOARE VOR AVEA LA BAZA IN MOD OBLIGATORIU CERCETAREA ARHEOLOGICA, PENTRU DELIMITAREA INCINTEI FORTIFICATE CU SANTUL DE APARARE SI MARCAREA IN PAVIMENT A ZIDURILOR DE INCINTA DEMOLATE IN SECOLUL XIX

LA EXECUTIE SE VOR INTREBUINTA NUMAI MATERIALE DE CONSTRUCTIE COMPATIBILE CU MATERIALELE DIN CARE ESTE EXECUTAT ANSAMBLUL

ORICE MODIFICARE A PROIECTULUI SE VA PUTEA FACE NUMAI CU ACORDUL PROIECTANTILOR DE SPECIALITATE SI CU ACORDUL SEFULUI DE PROIECT

LEGENDA

- ① TENCUIELI CU MORTAR DE VAR SI ZUGRAVELI CU LAPTE DE VAR
- ② TIGLA SOLZI
- ③ OLANE
- ④ TAMPLARIE SI USI LEMN
- ⑤ JGHEAB TABLA ZINCATA
- ⑥ BURLAN TABLA ZINCATA
- ⑦ SOCLU- TENCUIELI CU MORTAR DE ACANARE, HIDROFOB
- ⑧ ELEMENTE DECORATIVE LEMN

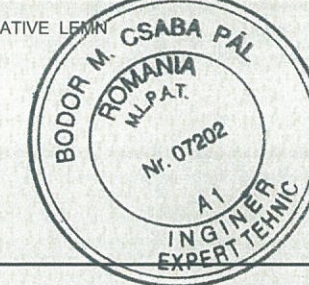

NOTA	
Structura de rezistenta	zidarie mixta din piatra si caramida, plansee din lemn
Suprafata utila	40.0 mp
Categoria	Normala de importanta a Cladirilor Conform Normativ H.G.R. 766/97
Gradul de risc la incendiu	B
Gradul de rezistenta la foc al cladirii	grad mic
Cai de evacuare.	II
Se vor respecta in totalitate pe toata durata santierului prevederile normative in vigoare privind Protectia Muncii.	



VERIFICATOR		NUME	SEMNATURA	CERINTA	REFERAT NR/DATE
		CIF 33404854	B. I. A. EMIL A. CRISAN	Beneficiar:	Proiect
proiectare zone istorice protejate SIBIU, str. NEGOIU, nr. 84				PAROHIA EVANGHELICA C.A. AGNITA	18/2016
SPECIFICATIE	NUME		Sc. 1:100	Titlu proiect:	Faza
Sef proiect	arh E.A. Crisan			REABILITAREA ANSAMBLULUI BISERICII EVANGHELICE FORTIFICATE AGNITA - PIATA G.D. TEUTSCH NR 1-3	PT ARH
Proiectat	arh E.A. Crisan		Data 03/2018	Titlu plansa: TURNUL CROITORILOR FATADA VEST, FATADA NORD PROPUS	Plansa Nr.6.05

110

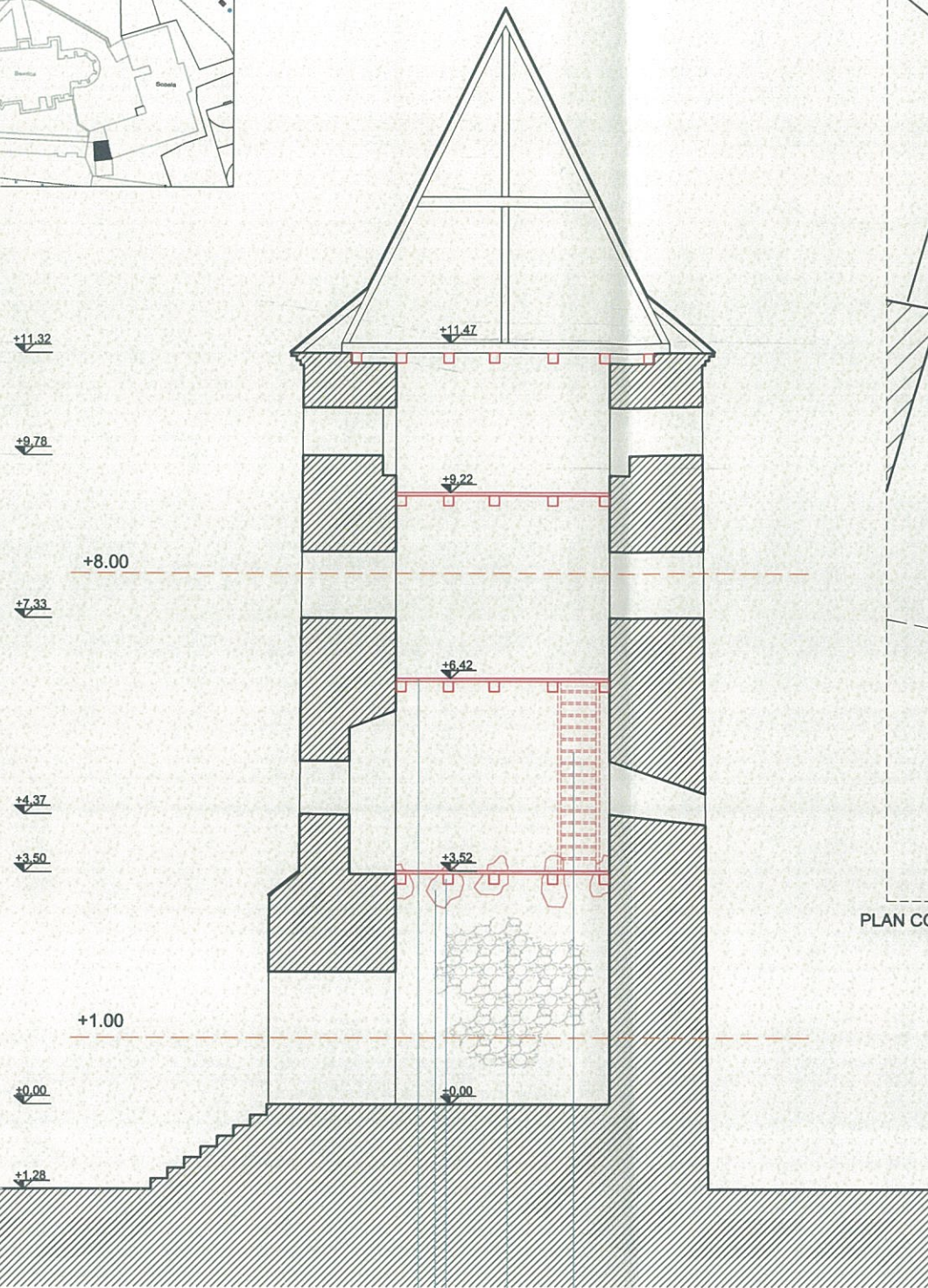
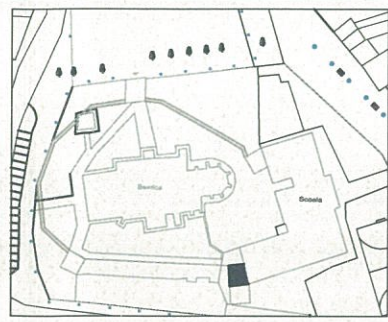

SECTIUNE

- SCARA DE ACCES- DEFIBRARE AVANSATA CA EFECT A SARIII IMPREGNATE IN LEMN
- ZIDARIE ISTORICA PIATRA DE RAU SI DE CARIERA, NETENCUIA LA INTERIOR
- GRINZI DE STEJAR PARTIAL PRABUSITE SI DISLOCATE
- ZIDARIE ISTORICA PIATRA DE RAU SI DE CARIERA, DISLOCATA
- PARDOSELI SI GRINZI DE LEMN CU DEFIBRARE AVANSATA CA EFECT A SARIII IMPREGNATE IN LEMN

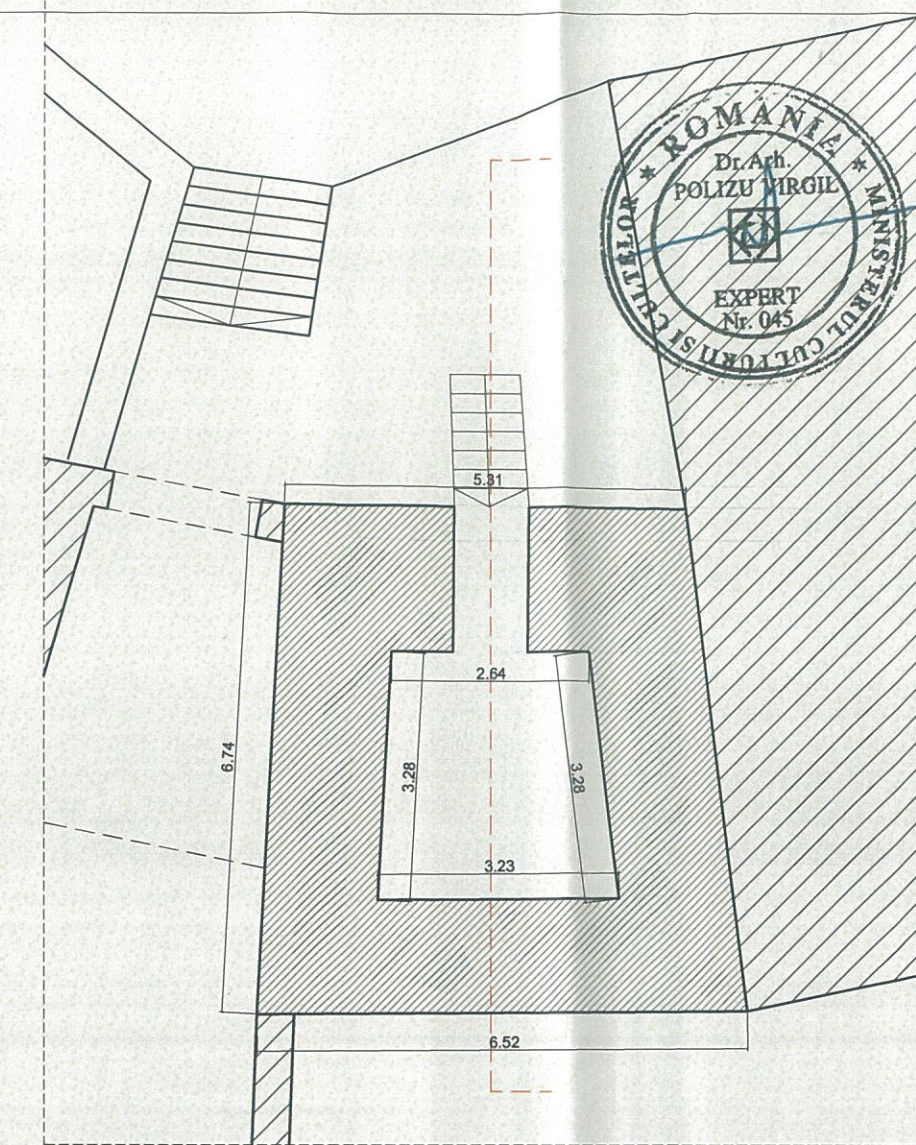

PLAN COTA +1.00m

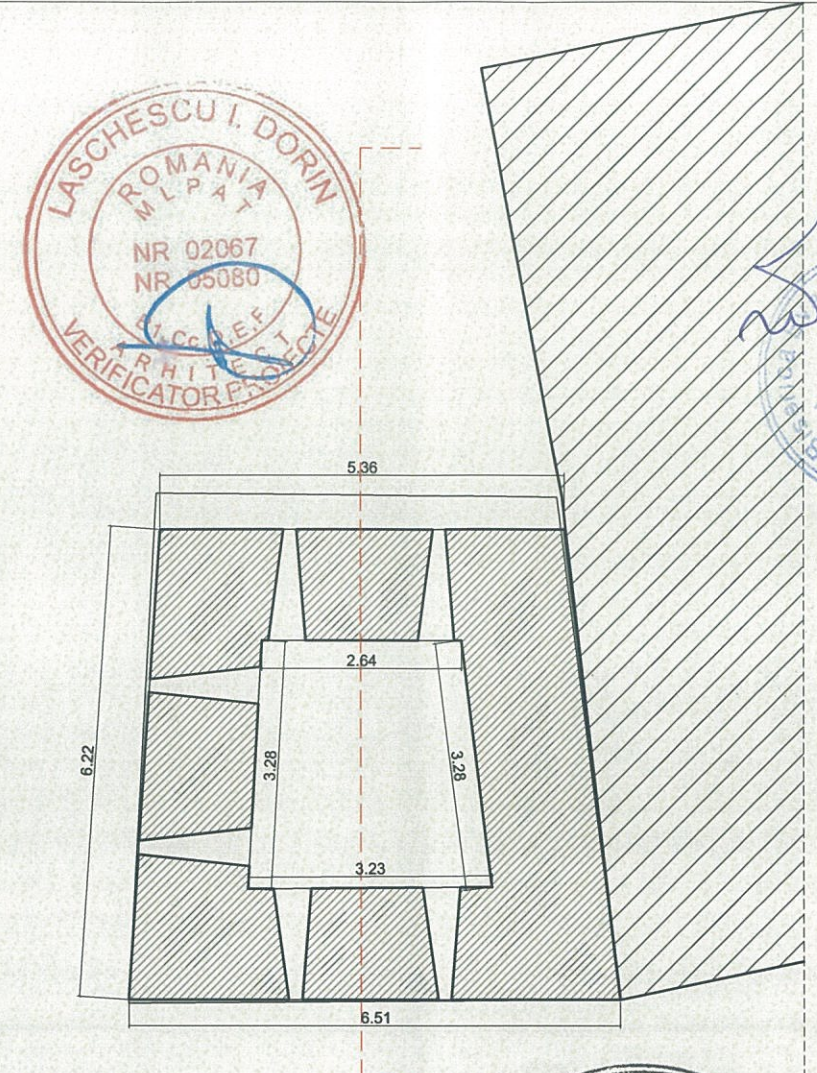

PLAN COTA +8.00m

LEGENDA

- SUPRAFATA DE TENCUALA AFECTATA DE UMEZEALA ASCENSIONALA DE LA BAZA SI INFILTRATII
- TENCUIELI CAZUTE DE PESTE ZIDARIA ISTORICA DE PIATRA DE RAU SI CARAMIDA
- DISCONTINUITATI IN STRUCTURA PERETILOR SAU PARDOSELILOR

NOTA

Structura de rezistenta	zidarie mixta din piatra si caramida, plansee din lemn
Suprafata utila	40.0 mp
Categoria	Normala de importanta a Cladirilor Conform Normativ H.G.R. 766/97
Gradul de risc la incendiu	B
Gradul de rezistenta la foc al cladirii	grad mic
Cai de evacuare.	o singura cale de evacuare

Se vor respecta in totalitate pe toata durata santierului prevederile normativelor in vigoare privind Protectia Muncii.

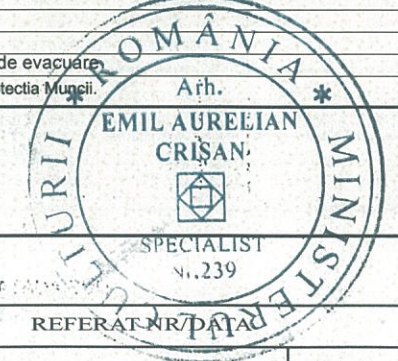
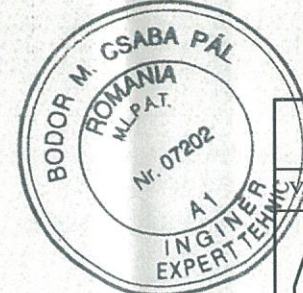

expert tehnic rezistenta: ing Csaba Bodor Pál		Arh. EMIL AURELIAN CRISAN	
VERIFICATOR	NUME	SEMNATURA	REFERAT NR/ DATA
CIF 33404854 B. I. A. EMIL A. CRISAN proiectare zone istorice protejate SIBIU, str. NEGOIU, nr. 84		Beneficiar:	Parohia EVANGHELICA C.A. AGNITA
SPECIFICATIE		Titlu proiect:	REABILITAREA ANSAMBLULUI BISERICII EVANGHELICE FORTIFICATE AGNITA - PIATA G.D. TEUTSCH NR 1-3
Sef proiect	arh E.A. Crisan	Titlu plansa:	TURNUL CROITORILOR
Proiectat	arh E.A. Crisan		SECTIUNE PLAN +1,0m +8,0m
		Sc. 1:100	Proiect 18/2016
		Data 03/2018	Faza P.Th ARH
			Plansa Nr. 6.06

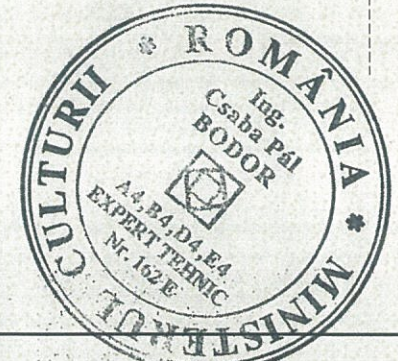

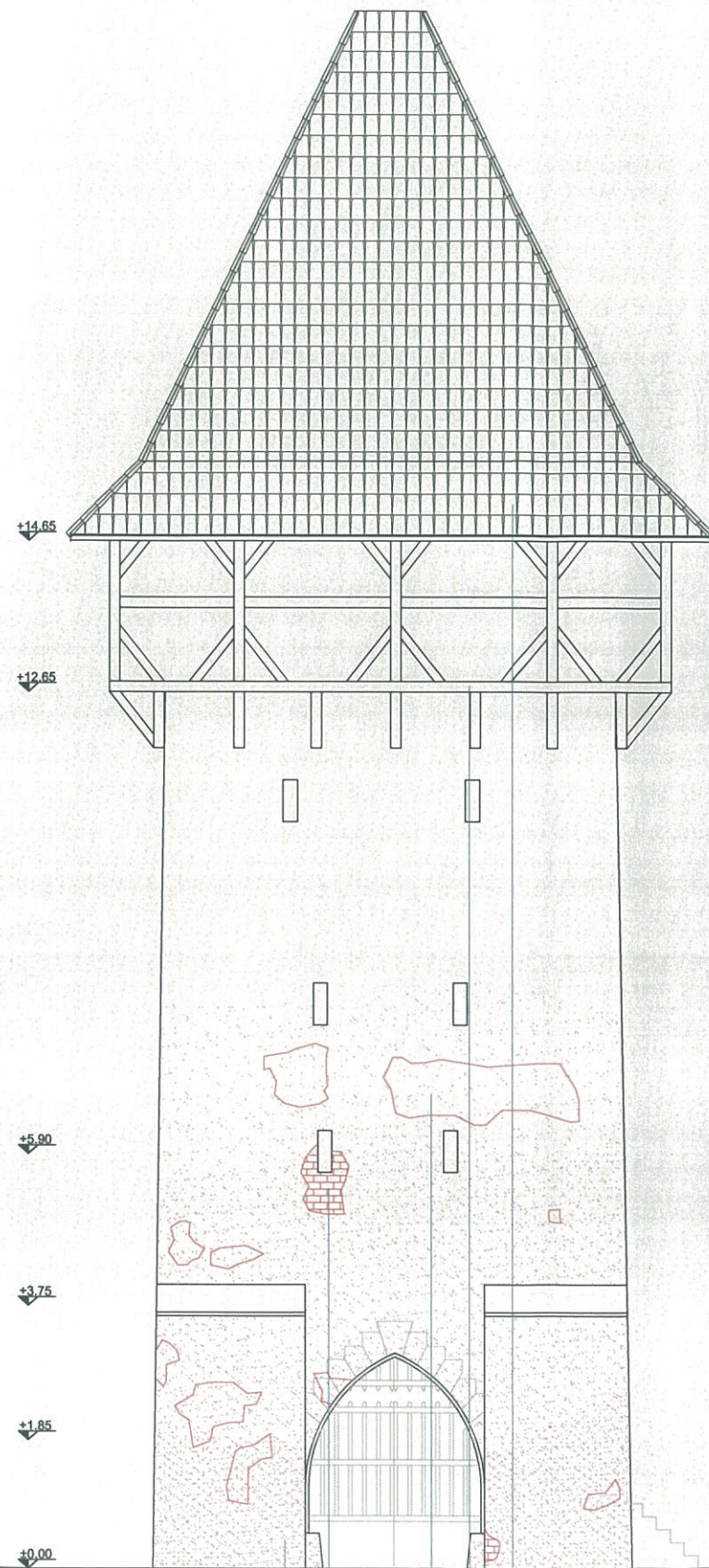
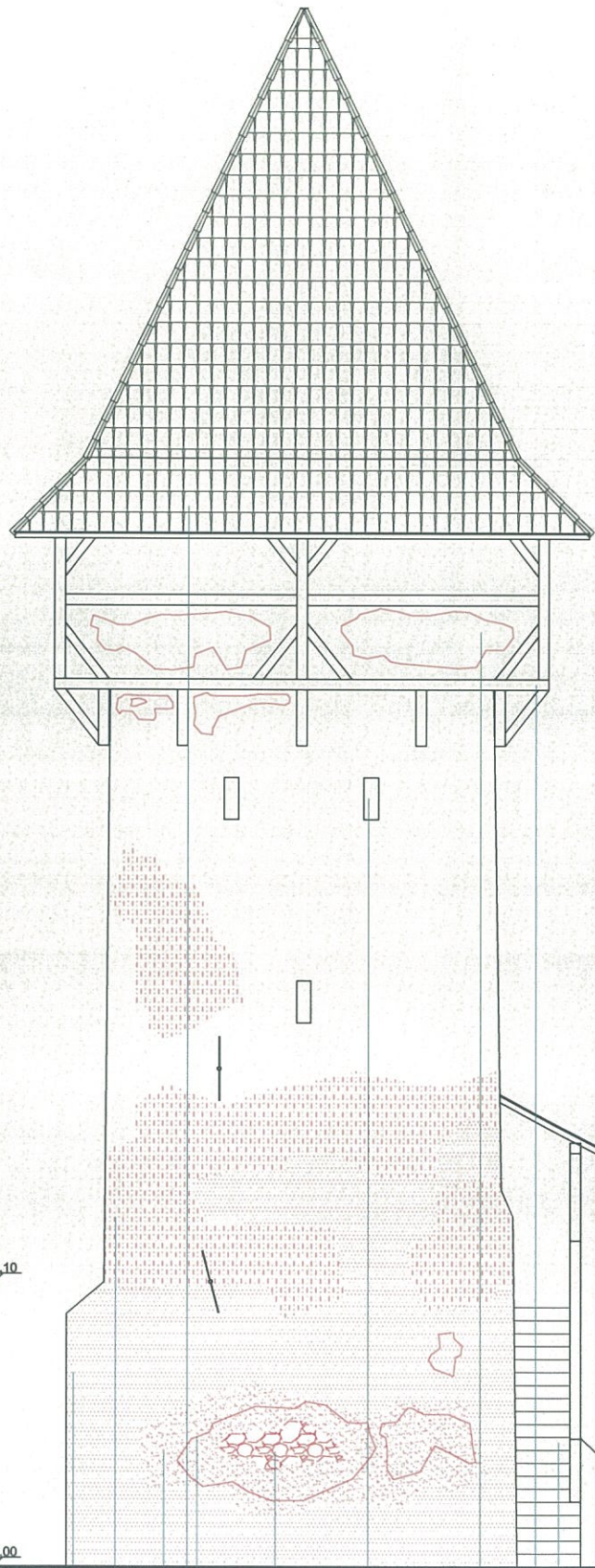

FATADA VEST

FATADA NORD

INVELITOARE OLANE CERAMICE CU DISCONTINUITATI IN PROPORȚIE DE 50%, FARA JGHEAB

PARAPET DIN ZIDARIE DE CARAMIDA EXECUTAT IN SISTEM "FACHWERK", TENCUII CU VAR PE AMBELE FETE

INVELITOARE OLANE CERAMICE CU DISCONTINUITATI IN PROPORȚIE DE 50% FARA JGHEAB

VARUIELI EXFOLIATE PESTE TENCUIALA REPARATA

VARUIELI EXFOLIATE PESTE TENCUIALA ISTORICA REALIZATA CU MORTAR PE BAZA DE VAR

PARAPET DIN ZIDARIE DE CARAMIDA EXECUTAT IN SISTEM "FACHWERK", TENCUII CU VAR PE AMBELE FETE

TENCUIELI CAZUTE DE PESTE ZIDARIA ISTORICA DE PIATRA DE RAU SI CARAMIDA
SUPRAFATA DE TENCUIALA AFECTATA DE UMEZEALA ASCENSIONALA DE LA BAZA SI INFILTRATII

INVELITOARE TIGLE SOLZ CAZUTE, CRAPATE SI ALUNECATE-SARPANTA UMEZITA

VARUIELI EXFOLIATE PESTE TENCUIALA ISTORICA REALIZATA CU MORTAR PE BAZA DE VAR

TENCUIELI AFECTATE DE UMEZEALA ACOPERITE DE CRUSTE DE CULOARE NEAGRA
REPARATIE RECENTA

STRUCTURA ACCES SCARA LEMN STEJAR-DEGRADARI FIZICO-MECANICE, DISLOCARI SI UZURA FUNCTIONALA

TENCUIELI CAZUTE DE PESTE ZIDARIA ISTORICA DE PIATRA DE RAU SI CARAMIDA
SUPRAFATA DE TENCUIALA AFECTATA DE UMEZEALA ASCENSIONALA DE LA BAZA SI INFILTRATII

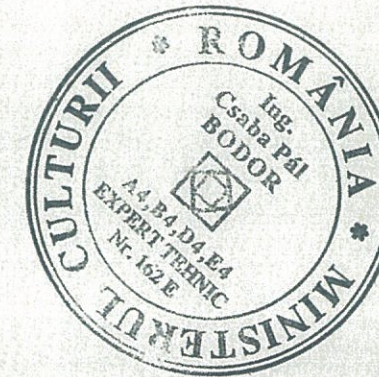

LEGENDA

- TENCUIELI CAZUTE DE PESTE ZIDARIA ISTORICA DE PIATRA DE RAU SI CARAMIDA
- SUPRAFATA DE TENCUIALA AFECTATA DATORITA INFILTRATIILOR DE APE PLUVIALE
- VARUIELI EXFOLIATE PESTE TENCUIALA ISTORICA REALIZATA CU MORTAR PE BAZA DE VAR
- SUPRAFATA DE TENCUIALA AFECTATA DE UMEZEALA ASCENSIONALA DE LA BAZA SI INFILTRATII
- SUPRAFATA DE TENCUIALA AFECTATA DE UMEZEALA SI ATAC BIOLOGIC
- REPARATIE RECENTA CU MORTAR PE BAZA DE CIMENT
- SUPRAFATA DE PERETE AFECTATA DE UMEZEALA ASCENSIONALA SI ATAC BIOLOGIC, TENCUIALA PIERDUTA PARTIAL
- TENCUIELI AFECTATE DE UMEZEALA ACOPERITE DE CRUSTE DE CULOARE NEAGRA

NOTA	
Structura de rezistenta	zidarie mixta din piatra si caramida, plansee din lemn
Suprafata utila	51.0 mp
Categoria	Normala de importanta a Cladirilor Conform Normativ H.G.R. 766/97
Gradul de risc la incendiu	B
Gradul de rezistenta la foc al cladirii	grad mic
Cai de evacuare.	o singura cale de evacuare
Se vor respecta in totalitate pe toata durata santierului prevederile normativelor in vigoare privind Protectia Muncii.	

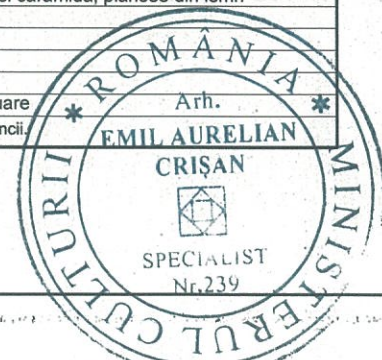

expert tehnic rezistenta: Ing. Csaba Bodor Pal

VERIFICATOR	NUME	SEMNATURA	CERINTA	REFERAT NR/DATE
			Beneficiar:	Parohia EVANGHELICA C.A. AGNITA
			Titlu proiect:	REABILITAREA ANSAMBLULUI BISERICII EVANGHELICE FORTIFICATE AGNITA - PIATA G.D. TEUTSCH NR 1-3
			Titlu plansa:	TURNUL DOGARILOR
				FATADA NORD, FATADA VEST
			Proiect	18/2016
			Faza	PT
			Planșa	Nr. 7.02

CIF 33404854
B. I. A. EMIL A. CRISAN
proiectare zone istorice protejate
SIBIU, str. NEGOIU, nr. 84

SPECIFICATIE	NUME	Sc.	Data
Sef proiect	arh E.A. Crisan	1:100	01/2018
Proiectat	arh E.A. Crisan		

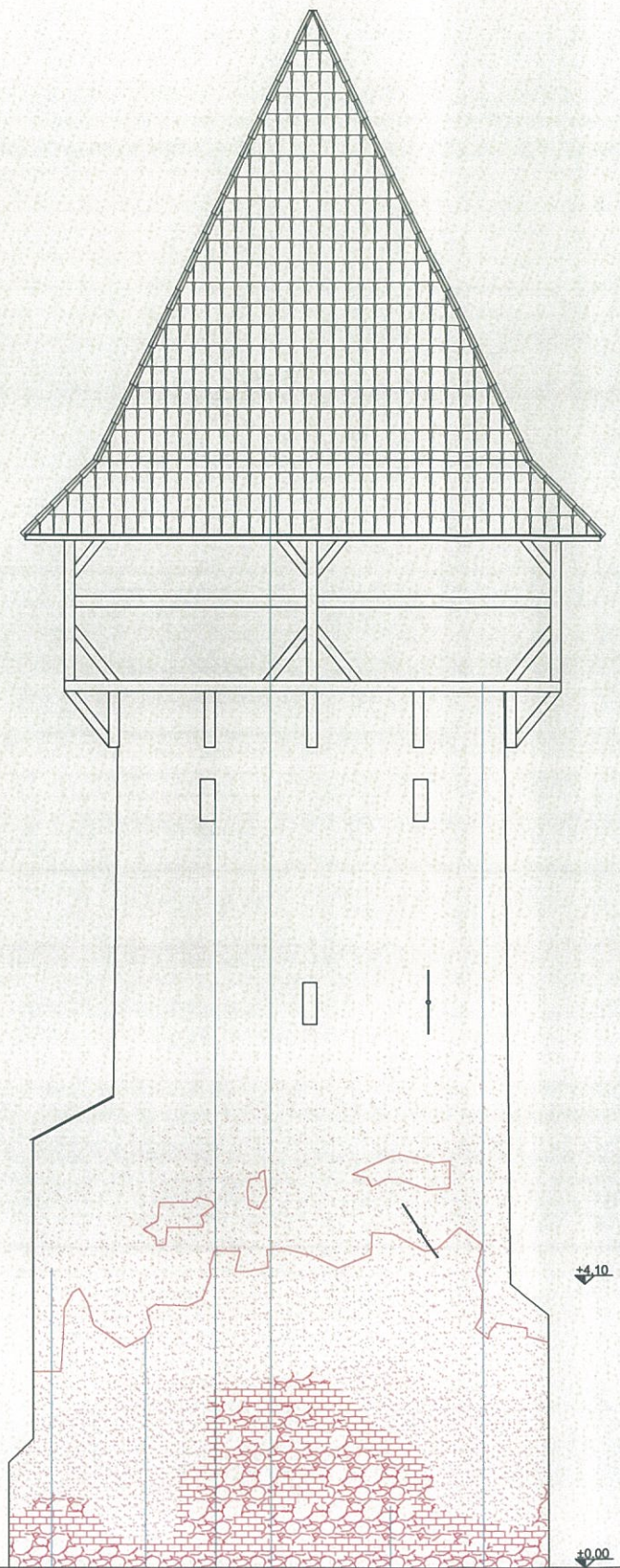
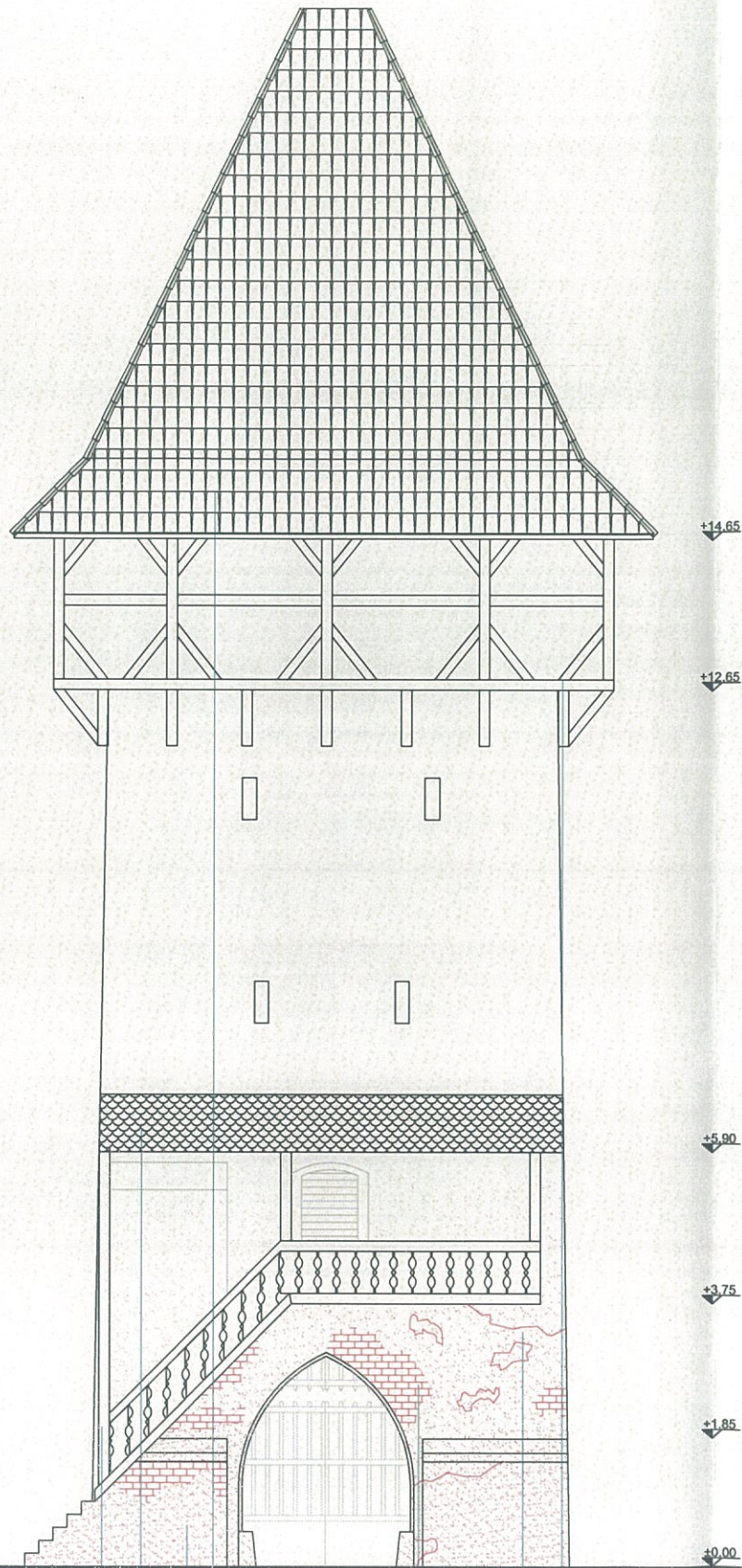

FATADA SUD

FATADA EST

INVELITOARE OLANE CERAMICE CU DISCONTINUITATI IN PROPORȚIE DE 5%, FARA JGHEAB
 SUPRAFATA DE TENCUIALA AFECTATA DE UMEZEALA ASCENSIONALA DE LA BAZA SI INFILTRATII
 INVELITOARE TIGLE SOLZ CAZUTE, CRAPATE SI ALUNECATE- SARPANTA UMEZITA
 STRUCTURA ACCES SCARA LEMN STEJAR- DEGRADARI FIZICO-MECANICE, DISLOCARI SI UZURA FUNCTIONALA

PARAPET DIN ZIDARIE DE CARAMIDA EXECUTAT IN SISTEM "FACHWERK" TENCUIT CU VAR PE AMBELE FETE
 VARUIELI EXFOLIATE PESTE TENCUIALA ISTORICA REALIZATA CU MORTAR PE BAZA DE VAR
 TENCUIELI CAZUTE DE PESTE ZIDARIA ISTORICA DE PIATRA DE RAU SI CARAMIDA

INVELITOARE OLANE CERAMICE CU DISCONTINUITATI IN PROPORȚIE DE 5%, FARA JGHEAB
 GURI DE TRAGERE
 VARUIELI EXFOLIATE PESTE TENCUIALA ISTORICA REALIZATA CU MORTAR PE BAZA DE VAR
 SUPRAFATA DE TENCUIALA AFECTATA DE UMEZEALA ASCENSIONALA DE LA BAZA SI INFILTRATII

TENCUIELI CAZUTE DE PESTE ZIDARIA ISTORICA DE PIATRA DE RAU SI CARAMIDA
 PARAPET DIN ZIDARIE DE CARAMIDA EXECUTAT IN SISTEM "FACHWERK" TENCUIT CU VAR PE AMBELE FETE

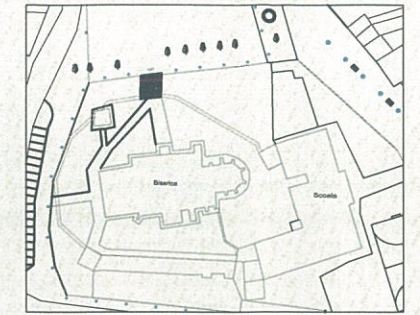
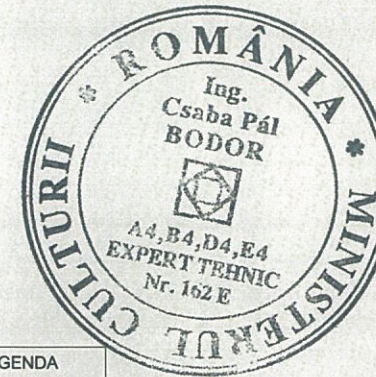

LEGENDA

- TENCUIELI CAZUTE DE PESTE ZIDARIA ISTORICA DE PIATRA DE RAU SI CARAMIDA
- SUPRAFATA DE TENCUIALA AFECTATA DATORITA INFILTRATIILOR DE APE PLUVIALE
- VARUIELI EXFOLIATE PESTE TENCUIALA ISTORICA REALIZATA CU MORTAR PE BAZA DE VAR
- SUPRAFATA DE TENCUIALA AFECTATA DE UMEZEALA ASCENSIONALA DE LA BAZA SI INFILTRATII
- SUPRAFATA DE TENCUIALA AFECTATA DE UMEZEALA SI ATAC BIOLOGIC
- REPARATIE RECENTA CU MORTAR PE BAZA DE CIMENT
- SUPRAFATA DE PERETE AFECTATA DE UMEZEALA ASCENSIONALA SI ATAC BIOLOGIC, CU TENCUIALA PIERDUTA PARTIAL
- TENCUIELI AFECTATE DE UMEZEALA ACOPERITE DE CRUSTE DE CULOARE NEAGRA

NOTA

Structura de rezistenta	zidarie mixta din piatra si caramida, plansee din lemn
Suprafata utila	51.0 mp
Categoria Normala de importanta a Cladirilor Conform Normativ H.G.R. 766/97	B
Gradul de risc la incendiu	grad mic
Gradul de rezistenta la foc al cladirii	II
Cai de evacuare.	o singura cale de evacuare

Se vor respecta in totalitate pe toata durata santierului prevederile normativelor in vigoare privind Protectia Muncii.



expert tehnic rezistenta: ing. Csaba Bodor Pal

VERIFICATOR	NUME	SEMNATURA	CERINTA	REFERAT NR./DATA
			Beneficiar:	Parohia EVANGHELICA C.A. AGNITA
			Proiect	18/2016
			Titlu proiect:	REABILITAREA ANSAMBLULUI BISERICII EVANGHELICE FORTIFICATE AGNITA - PIATA G.D. TEUTSCH NR 1-3
			Faza PT ARH	
			Titlu plansa:	TURNUL DOGARILOR FATADA SUD, FATADA EST
			Plansa	Nr. 7.03

CIF 33404854
 B. I. A. EMIL A. CRISAN
 proiectare zone istorice protejate
 SIBIU, str. NEGOIU, nr. 84

Sc. 1:100
 Sef proiect arh E.A. Crisan
 Proiectat arh E.A. Crisan
 Data 01/2018

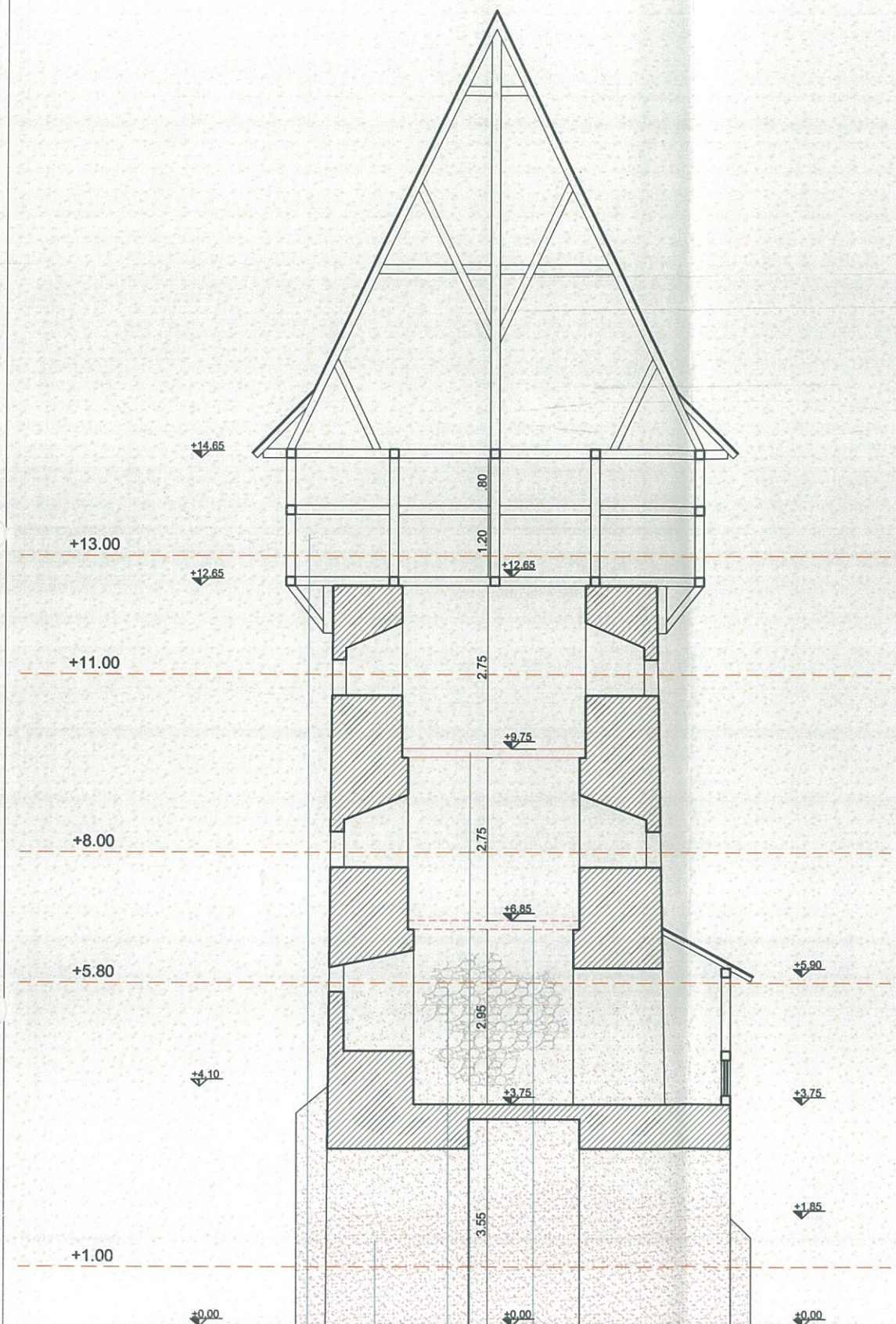

SECTIUNE TRANSVERSALA

PLANSEU PESTE NIVELUL 1 PRABUSIT
 PLANSEU PESTE NIVELUL 2 IN PERICOL DE PRABUSIRE
 ZIDARIE ISTORICA PIATRA DE RAU SI DE CARIERA, NETENCUIA LA INTERIOR
 SUPRAFATA DE TENCUIALA AFECTATA DE UMEZEALA ASCENSIONALA DE LA BAZA SI INFILTRATII
 PARAPET DIN ZIDARIE DE CARAMIDA EXECUTAT IN SISTEM "FACHWERK", TENCUIT CU VAR PE AMBELE FETE

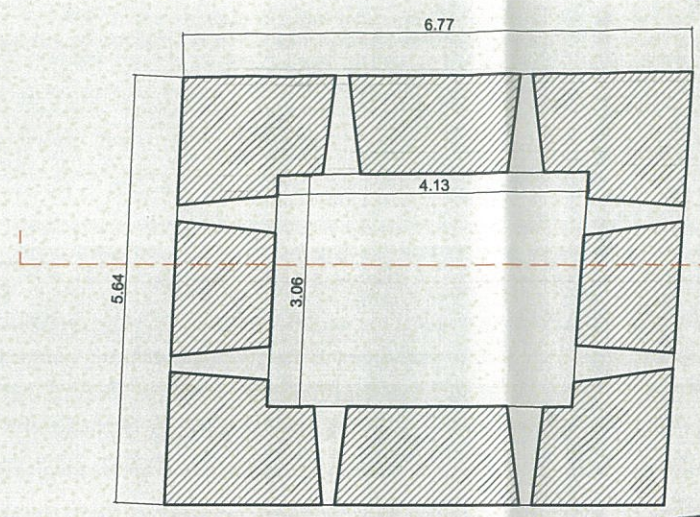

PLAN COTA +11.00 m

- LEGENDA
- SUPRAFATA DE TENCUIALA AFECTATA DE UMEZEALA ASCENSIONALA DE LA BAZA SI INFILTRATII
 - ZIDARIA ISTORICA DE PIATRA DE RAU SI CARAMIDA
 - DISCONTINUITATI IN STRUCTURA PERETILOR SAU PARDOSELILOR

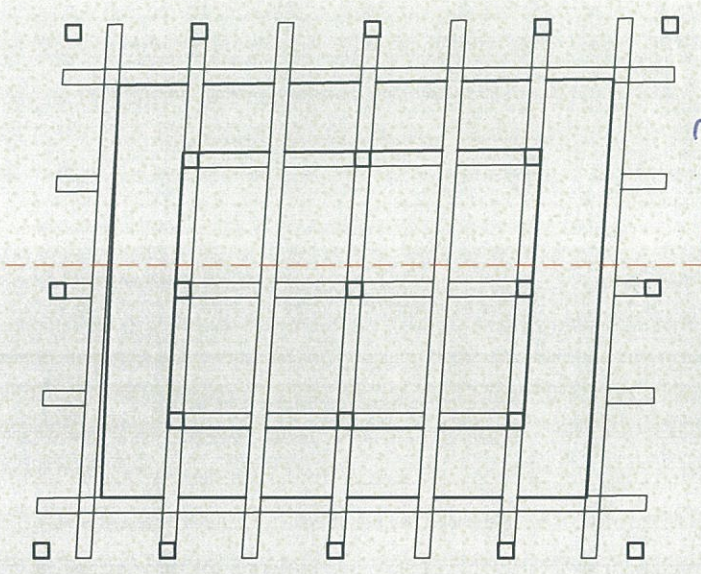
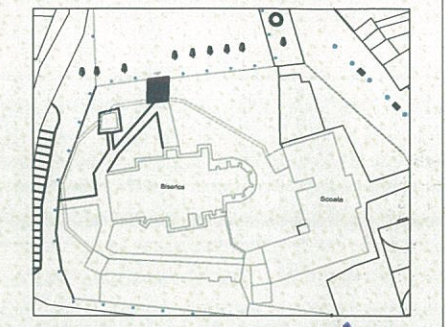

PLAN COTA +13.00 m

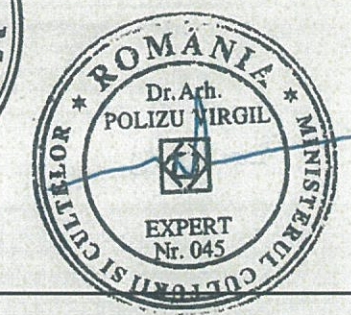

NOTA

Structura de rezistenta	zidarie mixta din piatra si caramida, plansee din lemn
Suprafata utila	51.0 mp
Categoria	Normala de importanta a Cladirilor Conform Normativ H.G.R. 766/97
Gradul de risc la incendiu	B
Gradul de rezistenta la foc al cladirii	grad mic
Cai de evacuare.	II
	o singura cale de evacuare

Se vor respecta in totalitate pe toata durata santierului prevederile normativelor in vigoare privind Protectia Muncii.

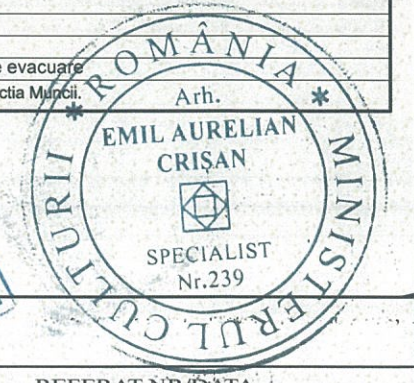

expert tehnic rezistenta: ing Csaba Bodor Pál

VERIFICATOR	NUME	SEMNATURA	CERINTA	REFERAT NR/DATE
 CIF 33404854 B. I. A. EMIL A. CRISAN <i>proiectare zone istorice protejate</i> SIBIU, str. NEGOIU, nr. 84	Sef proiect	arh E.A. Crisan	Sc. 1:100	Beneficiar: PAROHIA EVANGHELICA C.A. AGNITA Titlu proiect: REABILITAREA ANSAMBLULUI BISERICII EVANGHELICE FORTIFICATE AGNITA - PIATA G.D. TEUTSCH NR 1-3
	Proiectat	arh E.A. Crisan		
				Proiect 18/2016 Faza PT ARH Planşa Nr. 7.04

Titlu plansa: TURNUL DOGARILOR
SECTIUNE TRANSVERSALA

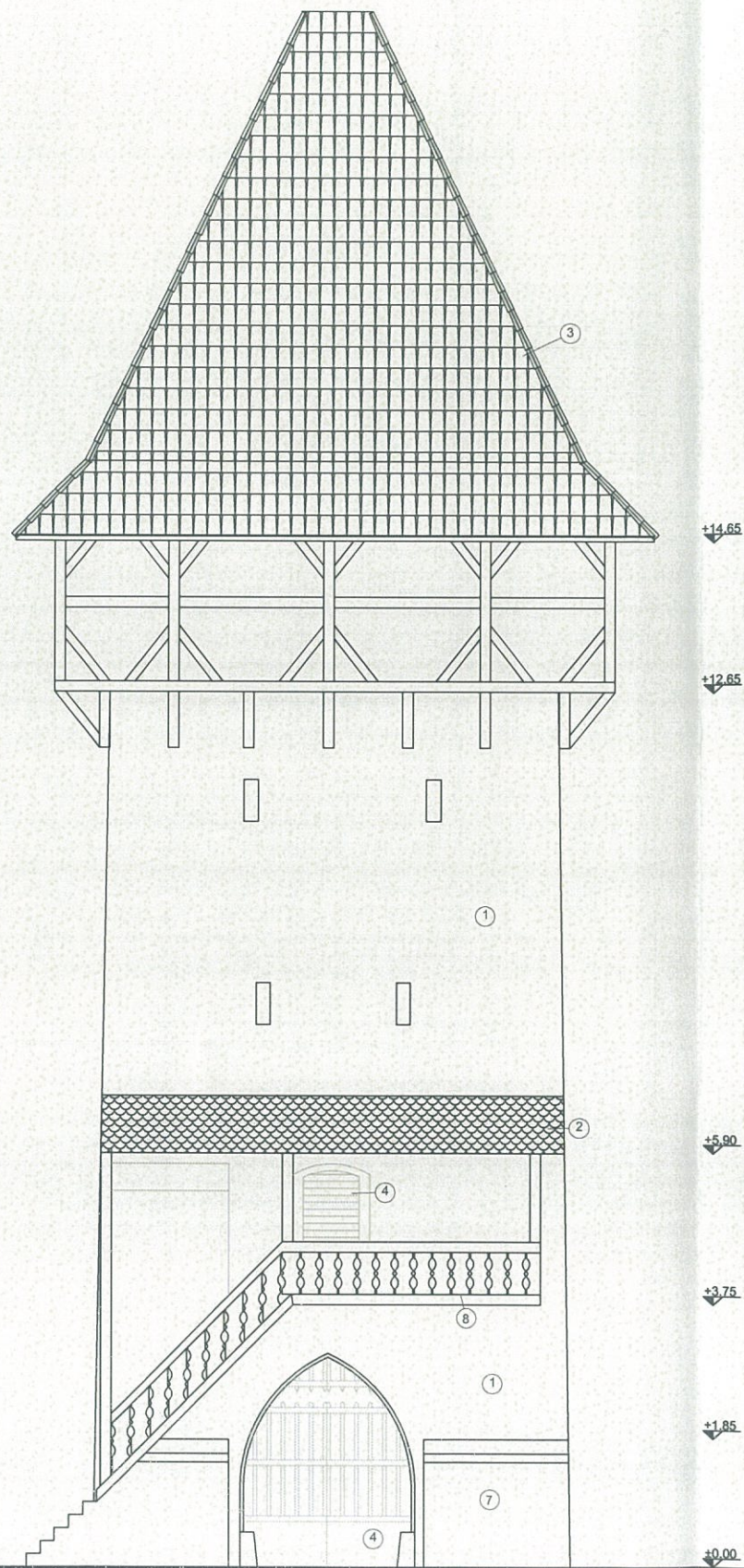

FATADA SUD

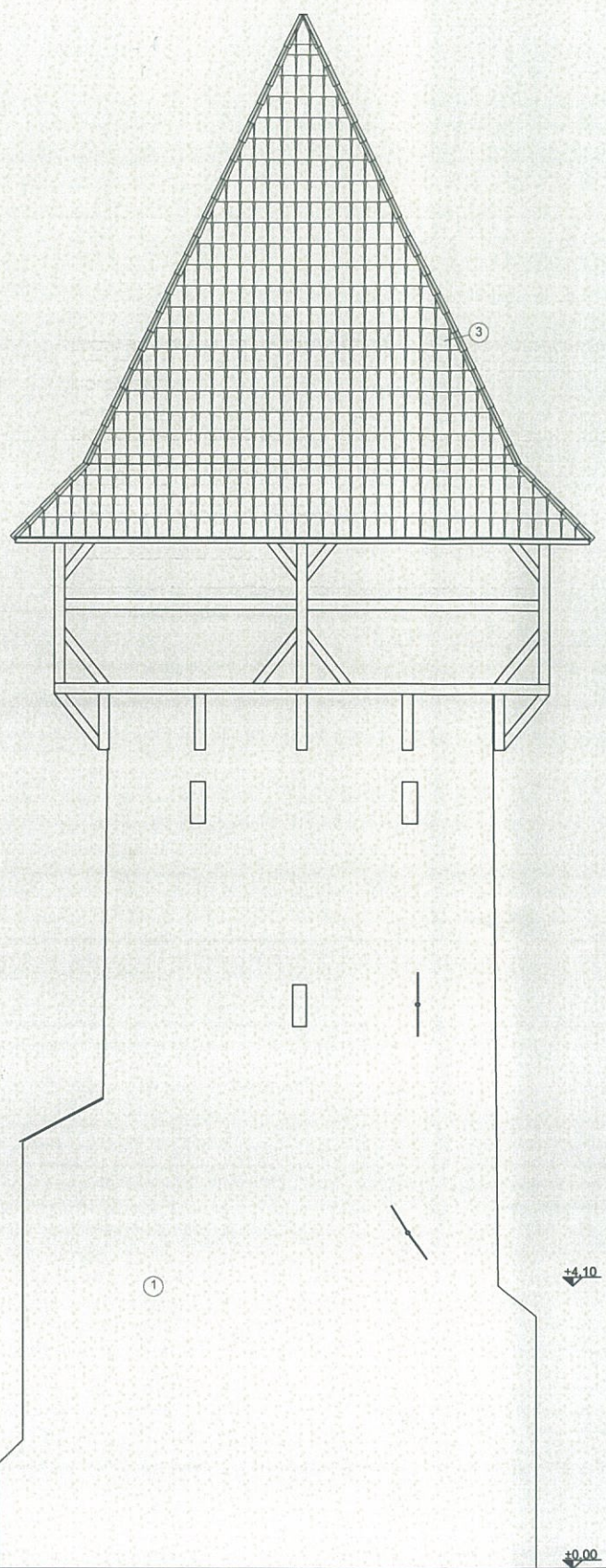

FATADA EST

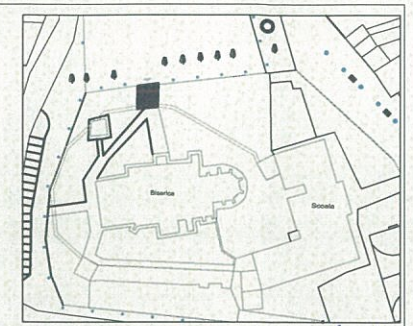
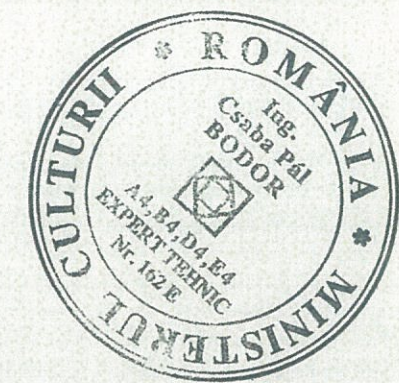

NOTA

LUCRARILE PREVAZUTE IN DOCUMENTATIE NU ADUC MODIFICARI ARHITECTURALE ORI ALE COMPONENTELOR ARTISTICE SI SE EXECUTA CU MATERIALE SI TEHNICI DE LUCRU SPECIFICE EPOCILOR DE EDIFICARE A MONUMENTELOR.

ORICE INDEPARTARE DE TENCUIALA VA FI PRECEDATA IN MOD OBLIGATORIU DE O CERCETARE DE PARAMENT, EXECUTATA DE PERSONAL CALIFICAT SI SPECIALIZAT PENTRU ACEASTA CATEGORIE DE LUCRARI

LUCRARILE DE AMENAJARI EXTERIOARE VOR AVEA LA BAZA IN MOD OBLIGATORIU CERCETAREA ARHEOLOGICA, PENTRU DELIMITAREA INCINTEI FORTIFICATE CU SANTUL DE APARARE SI MARCAREA IN PAVIMENT A ZIDURILOR DE INCINTA DEMOLATE IN SECOLUL XIX

LA EXECUTIE SE VOR INTREBUINTA NUMAI MATERIALE DE CONSTRUCTIE COMPATIBILE CU MATERIALELE DIN CARE ESTE EXECUTAT ANSAMBLUL

ORICE MODIFICARE A PROIECTULUI SE VA PUTEA FACE NUMAI CU ACORDUL PROIECTANTILOR DE SPECIALITATE SI CU ACORDUL SEFULUI DE PROIECT

LEGENDA

- ① TENCUIELI CU MORTAR DE VAR SI ZUGRAVELI CU LAPTE DE VAR
- ② TIGLA SOLZI
- ③ OLANE
- ④ TAMPLARIE SI USI LEMN
- ⑤ JGHEAB TABLA ZINCATA
- ⑥ BURLAN TABLA ZINCATA
- ⑦ SOCLU- TENCUIELI CU MORTAR DE ASANATA SI HIDROFORE
- ⑧ ELEMENTE DECORATIVE LEMN

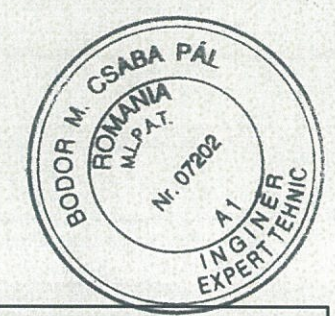

NOTA

Structura de rezistenta	zidarie mixta din piatra si caramida, plansee din lemn
Suprafata utila	51.0 mp
Categoria Normala de importanta a Cladirilor Conform Normativ H.G.R. 766/97	B
Gradul de risc la incendiu	grad mic
Gradul de rezistenta la foc al cladirii	II
Cai de evacuare.	o singura cale de evacuare
Se vor respecta in totalitate pe toata durata santierului prevederile normativelor in vigoare privind Protectia Muncii.	



expert tehnic rezistenta: ing Csaba Bodor Pal

VERIFICATOR	NUME	SEMNTURA	CERINTA	REFERAT NR/DATE
 CIF 33404854 B. I. A. EMIL A. CRISAN <i>proiectare zone istorice protejate</i> SIBIU, str. NEGOFU, nr. 84			Beneficiar: PAROHIA EVANGHELICA C.A. AGNITA	Proiect 18/2016
			Titlu proiect: REABILITAREA ANSAMBLULUI BISERICII EVANGHELICE FORTIFICATE AGNITA - PIATA G.D. TEUTSCH NR 1-3	Faza PT ARH
SPECIFICATIE	NUME	Sc. 1:100	Titlu plansa: TURNUL DOGARILOR	Plansa Nr.7.06
Sef proiect	arh E.A. Crisan	Data 03/2018	FATADA SUD, FATADA EST PROPUS	
Proiectat	arh E.A. Crisan			

45

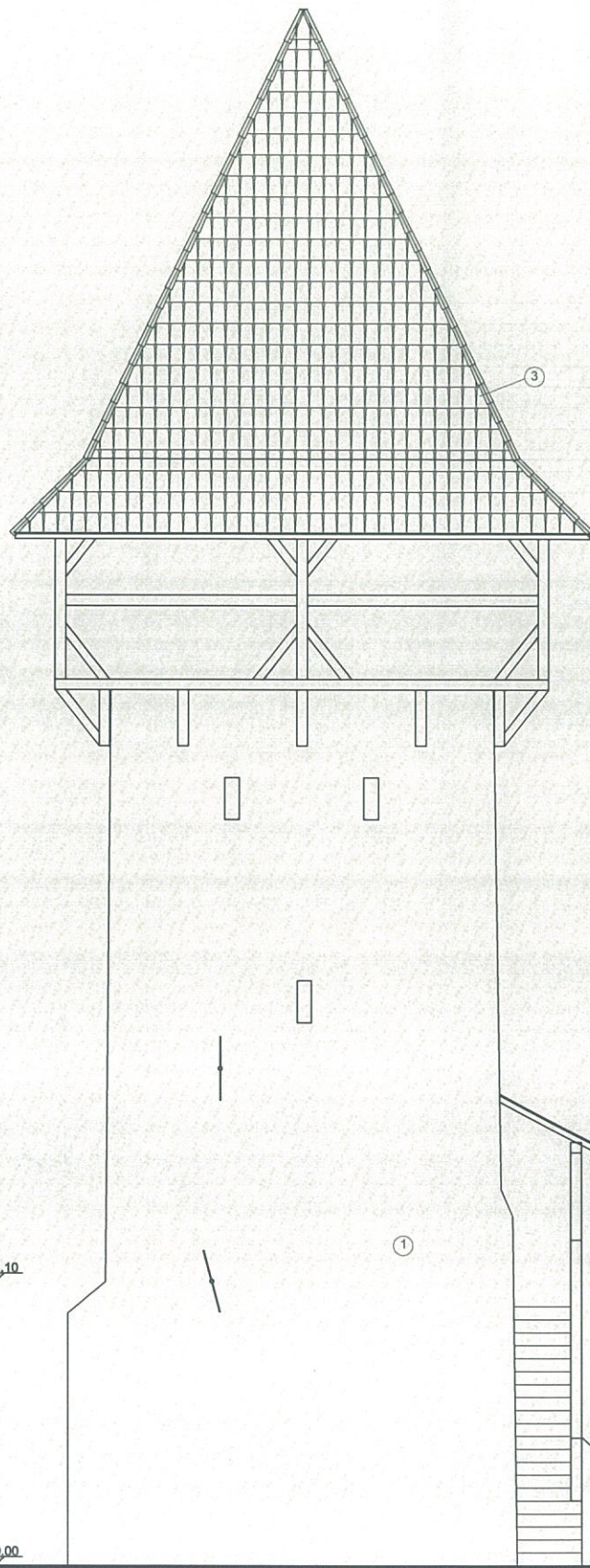

FATADA VEST

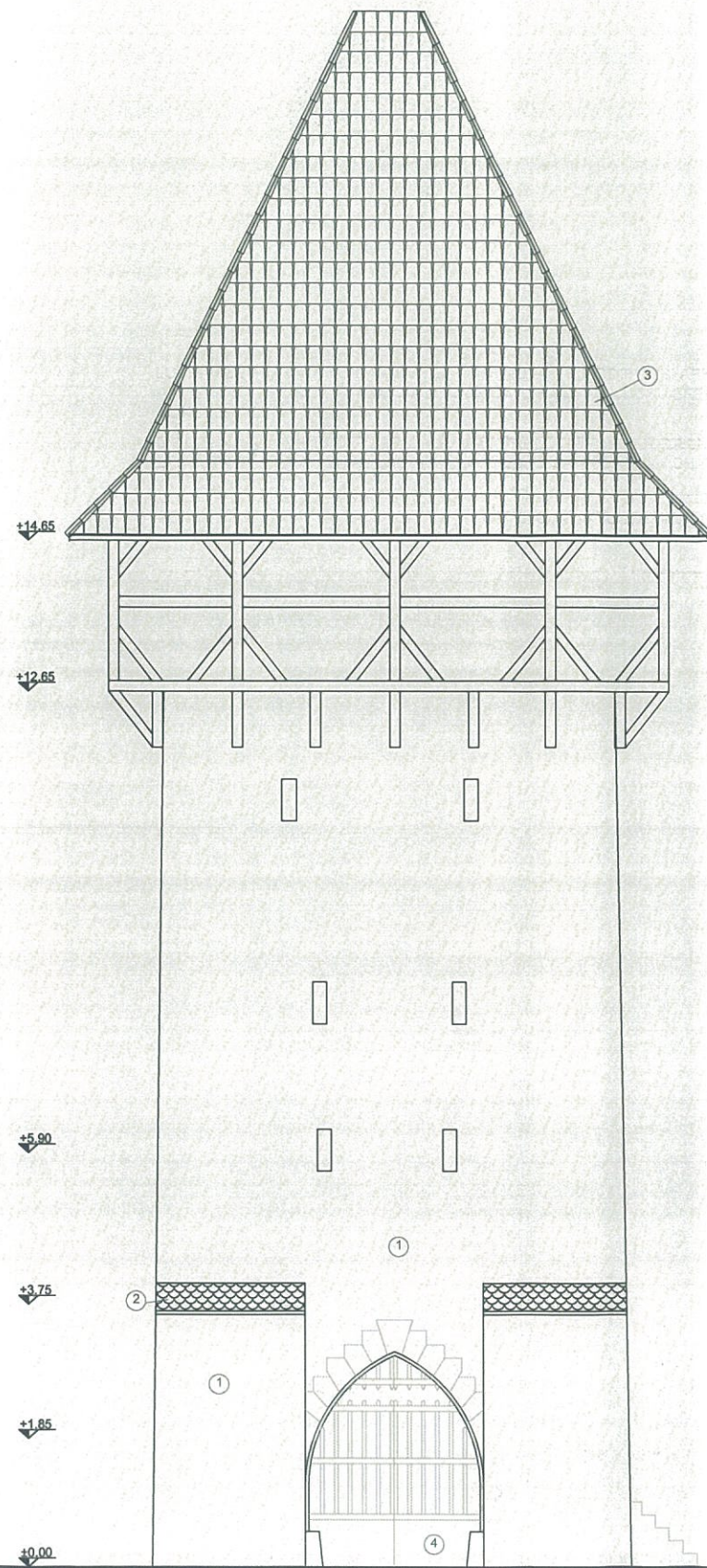

FATADA NORD

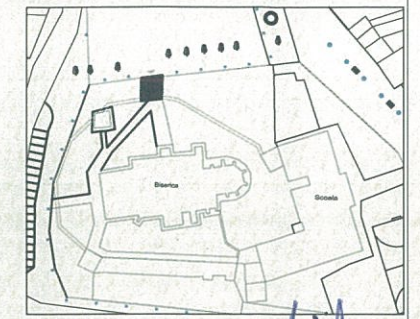

NOTA

LUCRARILE PREVAZUTE IN DOCUMENTATIE NU ADUC MODIFICARI ARHITECTURALE ORI ALE COMPONENTELOR ARTISTICE SI SE EXECUTA CU MATERIALE SI TEHNICI DE LUCRU SPECIFICE EPOCILOR DE EDIFICARE A MONUMENTELOR.

ORICE INDEPARTARE DE TENCUIALA VA FI PRECEDATA IN MOD OBLIGATORIU DE O CERCETARE DE PARAMENT, EXECUTATA DE PERSONAL CALIFICAT SI SPECIALIZAT PENTRU ACEASTA CATEGORIE DE LUCRARI

LUCRARILE DE AMENAJARI EXTERIOARE VOR AVEA LA BAZA IN MOD OBLIGATORIU CERCETAREA ARHEOLOGICA, PENTRU DELIMITAREA INCINTEI FORTIFICATE CU SANTUL DE APARARE SI MARCAREA IN PAVIMENT A ZIDURILOR DE INCINTA DEMOLATE IN SECOLUL XIX

LA EXECUTIE SE VOR INTREBUINTA NUMAI MATERIALE DE CONSTRUCTIE COMPATIBILE CU MATERIALELE DIN CARE ESTE EXECUTAT ANSAMBLUL

ORICE MODIFICARE A PROIECTULUI SE VA PUTEA FACE NUMAI CU ACORDUL PROIECTANTILOR DE SPECIALITATE SI CU ACORDUL SEFULUI DE PROIECT

LEGENDA

- ① TENCUIELI CU MORTAR DE VAR SI ZUGRAVELI CU LAPTE DE VAR
- ② TIGLA SOLZI
- ③ OLANE
- ④ TAMPLARIE SI USI LEMN
- ⑤ JGHEAB TABLA ZINCATA
- ⑥ BURLAN TABLA ZINCATA
- ⑦ SOCLU- TENCUIELI CU MORTAR ASANARE, HIDROFOB

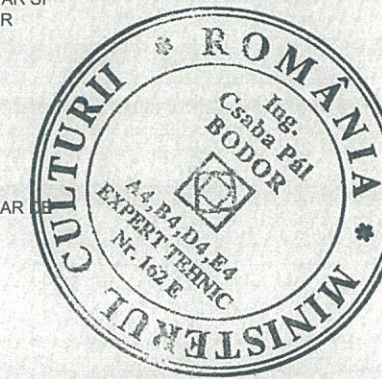

NOTA	
Structura de rezistenta	zidarie mixta din piatra si caramida, plansee din lemn
Suprafata utila	51.0 mp
Categoria Normala de importanta a Cladirilor Conform Normativ H.G.R. 766/97	B
Gradul de risc la incendiu	grad mic
Gradul de rezistenta la foc al cladirii	II
Cai de evacuare.	o singura cale de evacuare
Se vor respecta in totalitate pe toata durata santierului prevederile normativelor in vigoare privind Protectia Muncii.	

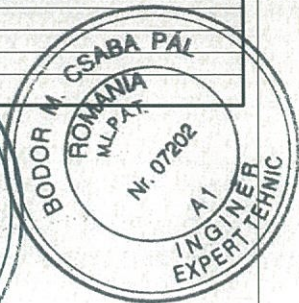
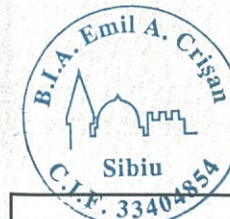

expert tehnic rezistenta: Ing. Csaba Bodor Pal					
VERIFICATOR	NUME	CERINTA	REFERAT NR/DATA		
 CIF 33404854 B. I. A. EMIL A. CRISAN proiectare zone istorice protejate SIBIU, str. NEGOTIU, nr. 84		Beneficiar:	PAROHIA EVANGHELICA C.A. AGNITA	Proiect	18/2016
SPECIFICATIE		NUME	Sc. 1:100	Titlu proiect:	Faza
Sef proiect	arh E.A. Crisan			REABILITAREA ANSAMBLULUI BISERICII EVANGHELICE FORTIFICATE AGNITA - PIATA G.D. TEUTSCH NR 1-3	PT ARH
Proiectat	arh E.A. Crisan		Data	Titlu plansa:	Plansa
			03/2018	FATADA NORD, FATADA VEST PROPUS	Nr.7.07

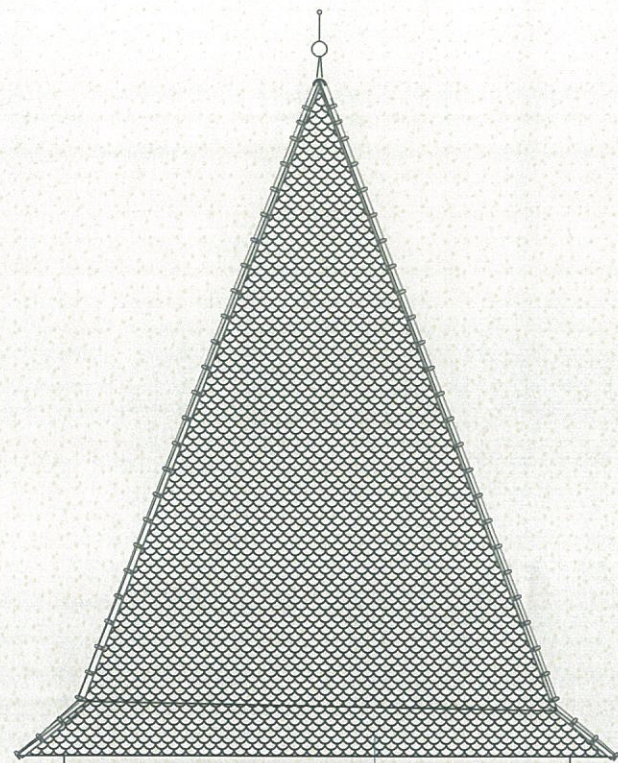

+21.80m

+12.90m

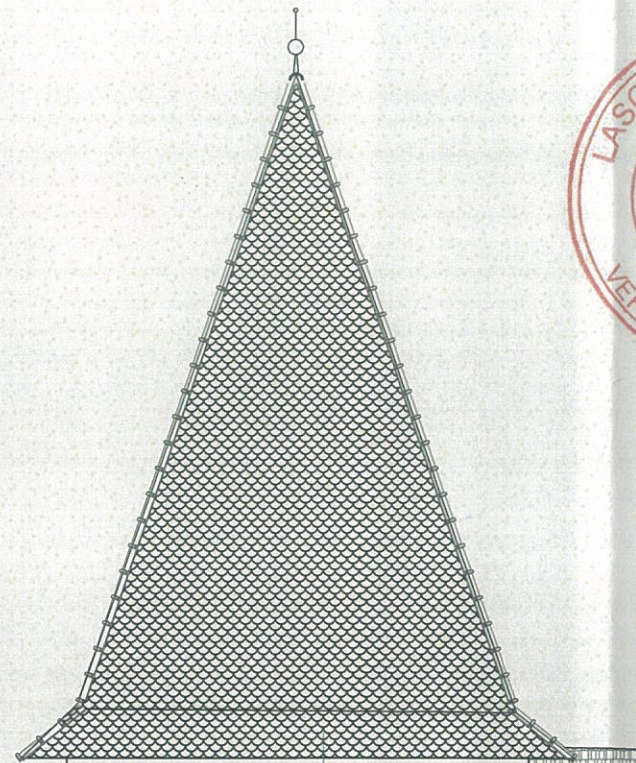

+21.80m

+12.90m

FATADA VEST

FATADA SUD

INVELITOARE TIGLE SOLZ
USA METALICA SEMNE CORODARE DATORITA
CONTINUTULUI RIDICAT DE SARE
VARUIELI EXFOLIATE PESTE TENCUIALA ISTORICA
REALIZATA CU MORTAR PE BAZA DE VAR
SUPRAFATA DE TENCUIALA AFECTATA DE UMEZEALA ASCENSIONALA
DE LA BAZA SI INFILTRATII

INVELITOARE TIGLE SOLZ
GURI DE TRAGERE
SUPRAFATA DE TENCUIALA AFECTATA DE
UMEZEALA ASCENSIONALA DE LA BAZA SI
INFILTRATII

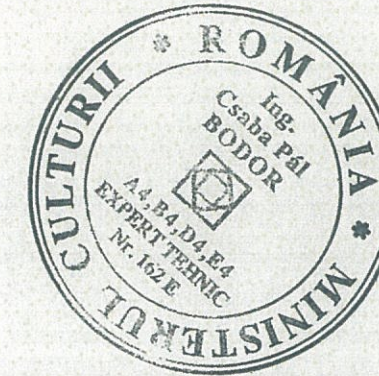

LEGENDA

- TENCUIELI CAZUTE DE PESTE ZIDARIA ISTORICA DE PIATRA DE RAU SI CARAMIDA
- SUPRAFATA DE TENCUIALA AFECTATA DATORITA INFILTRATIILOR DE APE PLUVIALE
- VARUIELI EXFOLIATE PESTE TENCUIALA ISTORICA REALIZATA CU MORTAR PE BAZA DE VAR
- SUPRAFATA DE TENCUIALA AFECTATA DE UMEZEALA ASCENSIONALA DE LA BAZA SI INFILTRATII
- SUPRAFATA DE TENCUIALA AFECTATA DE UMEZEALA SI ATAC BIOLOGIC
- REPARATIE RECENTA CU MORTAR PE BAZA DE CIMENT
- SUPRAFATA DE PERETE AFECTATA DE UMEZEALA ASCENSIONALA SI ATAC BIOLOGIC, CU TENCUIALA PIERDUTA PARTIAL
- TENCUIELI AFECTATE DE UMEZEALA ACOPERITE DE CRUSTE DE CULOARE NEGRU

NOTA	
Structura de rezistenta	zidarie mixta din piatra si caramida, plansee din lemn
Suprafata utila	36.0 mp
Categoria	Normala de importanta a Cladirilor Conform Normativ H.G.R. 766/97
Gradul de risc la incendiu	B
Gradul de rezistenta la foc al cladirii	grad mic
Gradul de rezistenta la foc al cladirii	II
Cai de evacuare.	o singura cale de evacuare.
Se vor respecta in totalitate pe toata durata santierului prevederile normativelor in vigoare privind Protectia Muncii	



expert tehnic rezistenta: ing Csaba Bodor Pál		VERIFICATOR		SEMNATURA		PERINTA		REFERAT NR/DATA	
CIF 33404854 B. I. A. EMIL A. CRISAN protectare zone istorice protejate SIBIU, str. NEGOIU, nr. 84		Beneficiar: PAROHIA EVANGHELICA C.A. AGNITA		Proiect 18/2016		Titlu proiect: REABILITAREA ANSAMBLULUI BISERICII EVANGHELICE FORTIFICATE AGNITA - PIATA G.D. TEUTSCH NR 1-3		Faza PT ARH	
SPECIFICATIE		NUME		Sc. 1:100		Titlu plansa: TURNUL FIERARILOR FATADA SUD FATADA VEST		Plansa Nr. 8.02	
Sef proiect		arh E.A. Crisan		Data 01/2018					
Proiectat		arh E.A. Crisan							



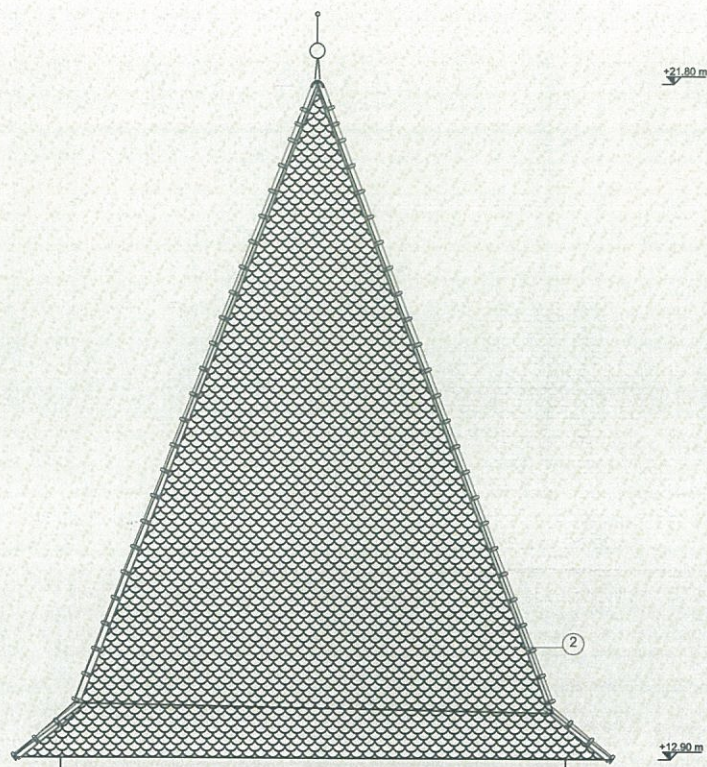

FATADA VEST

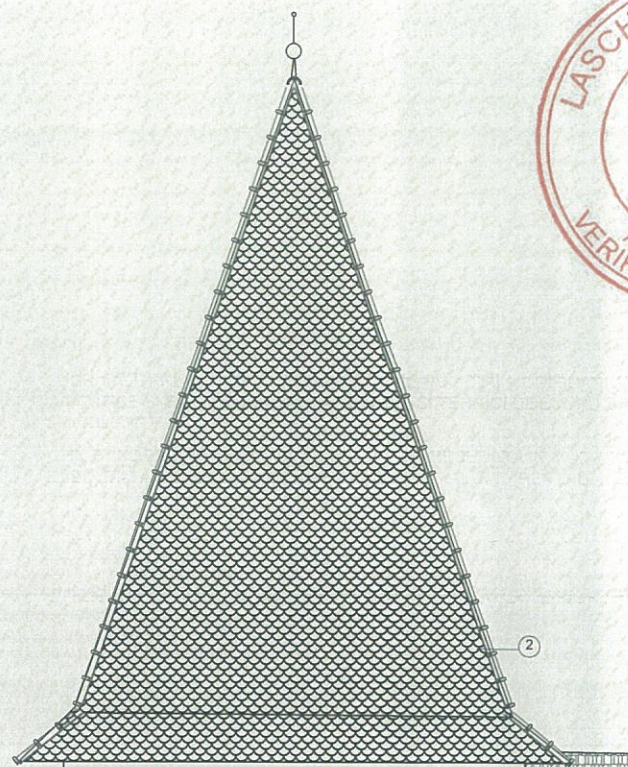

FATADA SUD

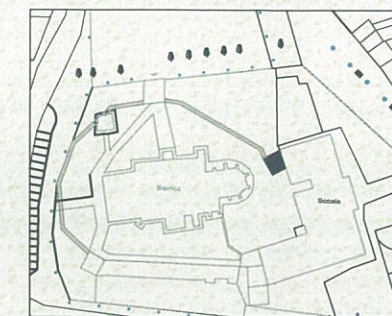

NOTA

LUCRARILE PREVAZUTE IN DOCUMENTATIE NU ADUC MODIFICARI ARHITECTURALE ORI ALE COMPONENTELOR ARTISTICE SI SE EXECUTA CU MATERIALE SI TEHNICI DE LUCRU SPECIFICE EPOCILOR DE EDIFICARE A MONUMENTELOR.

ORICE INDEPARTARE DE TENCUIALA VA FI PRECEDATA IN MOD OBLIGATORIU DE O CERCETARE DE PARAMENT, EXECUTATA DE PERSONAL CALIFICAT SI SPECIALIZAT PENTRU ACEASTA CATEGORIE DE LUCRARI

LUCRARILE DE AMENAJARI EXTERIOARE VOR AVEA LA BAZA IN MOD OBLIGATORIU CERCETAREA ARHEOLOGICA, PENTRU DELIMITAREA INCINTEI FORTIFICATE CU SANTUL DE APARARE SI MARCAREA IN PAVIMENT A ZIDURILOR DE INCINTA DEMOLATE IN SECOLUL XIX

LA EXECUTIE SE VOR INTREBUINTA NUMAI MATERIALE DE CONSTRUCTIE COMPATIBILE CU MATERIALELE DIN CARE ESTE EXECUTAT ANSAMBLUL

ORICE MODIFICARE A PROIECTULUI SE VA PUTEA FACE NUMAI CU ACORDUL PROIECTANTILOR DE SPECIALITATE SI CU ACORDUL SEFULUI DE PROIECT

LEGENDA

- ① TENCUIELI CU MORTAR DE VAR SI ZUGRAVELI CU LAPTE DE VAR
- ② TIGLA SOLZI
- ③ OLANE
- ④ TAMPLARIE SI USI LEMN
- ⑤ JGHEAB TABLA ZINCATA
- ⑥ BURLAN TABLA ZINCATA
- ⑦ SOCLU- TENCUIELI CU MORTAR DE ASANARE, HIDROFOS
- ⑧ ELEMENTE DECORATIVE LEMN
- ⑨ USI METAL



NOTA	
Structura de rezistenta	zidarie mixta din piatra si caramida, plansee din lemn
Suprafata utila	136,7 mp
Categoria de importanta a Cladirilor Conform Normativ H.G.R. 760/97	B
Gradul de risc la incendiu	grad mic
Gradul de rezistenta la foc al cladirii	II
Cai de evacuare.	o singura cale de evacuare
Se vor respecta in totalitate pe toata durata santierului prevederile normativelor in vigoare privind Protectia Muncii.	



expert tehnic rezistenta: ing Csaba Bodor Pal VERIFICATOR NUME SEMNATURA CERINTA REFERAT NR/DATE			
 CIF 33404854 B. I. A. EMIL A. CRISAN proiectare zone istorice protejate SIBIU, str. NEGOU, nr. 84		Beneficiar: PAROHIA EVANGHELICA C.A. AGNITA	Proiect 18/2016
SPECIFICATIE NUME Sc. 1:100		Titlu proiect: REABILITAREA ANSAMBLULUI BISERICII EVANGHELICE FORTIFICATE AGNITA - PIATA G.D. TEUTSCH NR 1-3	Faza PT ARH
Sef proiect arh E.A. Crisan	Data 03/2018	Titlu plansa: TURNUL FIERARILOR FATADA SUD FATADA VEST PROPUS	Plansa Nr.8.04

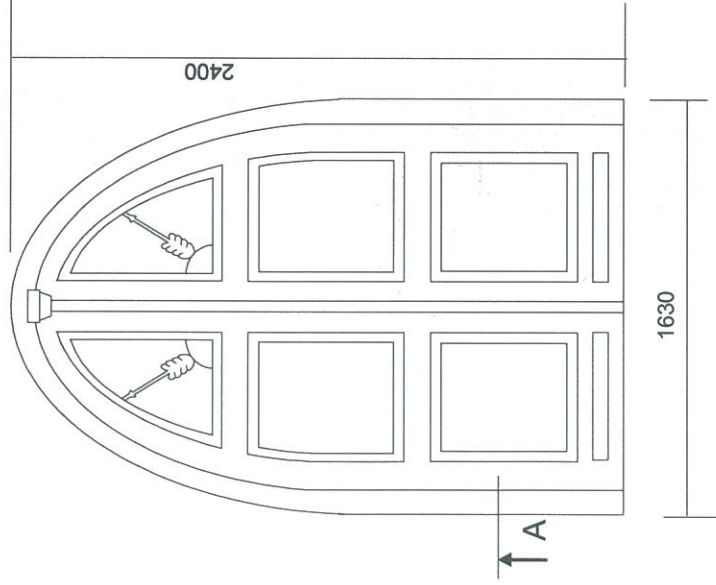

INTERVENTII PROPUSE

Integrarea elementelor decorative (baghete) lipsa la ochiurile superioare
Curatirea ramelor si a tablilor de vopsea
Revizuirea feroneriei
Chituit si aplicat vopsea in trei straturi

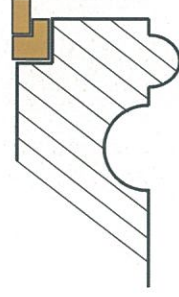

DET. A



VEDERE PORTAL ACCES VEST

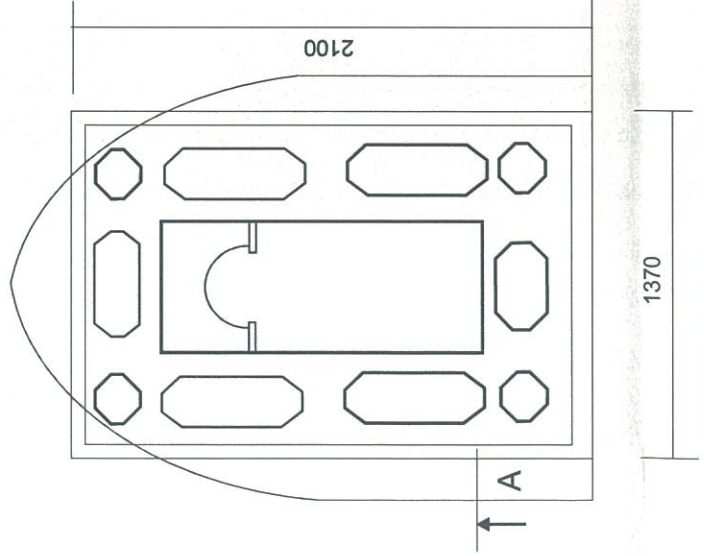

INTERVENTII PROPUSE

Integrarea chenarelor decorative in relief a casetelor
Reconditionarea inscrisurilor si a elementelor decorative de catre un specialist atestat
Curatirea ramelor si a tablilor de vopsea
Revizuirea feroneriei
Chituit si aplicat vopsea in trei straturi

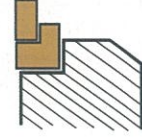

DET. A



VEDERE PORTAL ACCES NORD

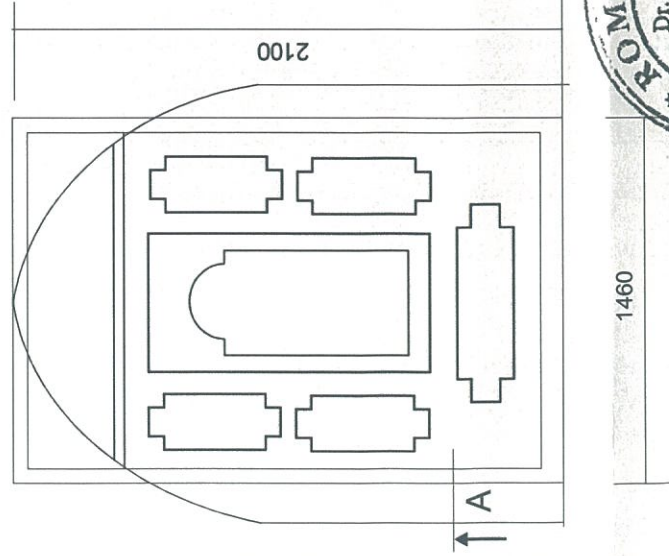

INTERVENTII PROPUSE

Integrarea chenarelor decorative in relief a casetelor
Demantelarea treptelor din ciment sclivisit si refacerea cotei de calcare +0.50 cm cu trepte din caramida pe cant
Reconditionarea inscrisurilor si a elementelor decorative de catre un specialist atestat
Curatirea ramelor si a tablilor de vopsea
Revizuirea feroneriei
Chituit si aplicat vopsea in trei straturi



DET. A



VEDERE PORTAL ACCES SUD

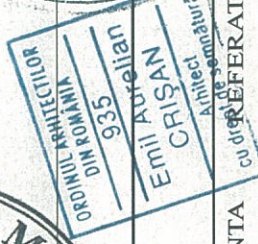
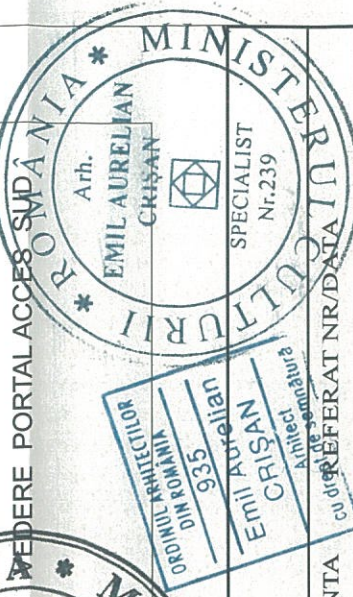
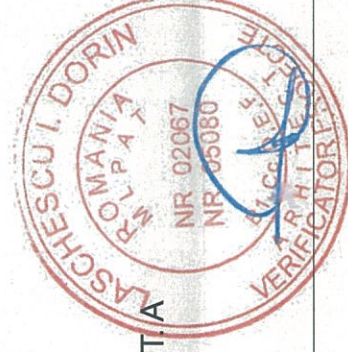

expert tehnic rezistenta: Ing Csaba Bodor

VERIFICATOR	NUME	SEMNTURA
	B. I. A. EMIL A. CRISAN	
	arh E.A. Crisan	
	arh E.A. Crisan	
SPECIFICATIE	NUME	Sc. 1:20
Sef proiect	arh E.A. Crisan	Data
Proiectat	arh E.A. Crisan	01/2018



CERINTA	Beneficiar:	PROIECT
	PAROHIA EVANGHELICA C.A. AGNITA	18/2016
	Titlu proiect:	Faza
	REABILITAREA ANSAMBLULUI BISERICII EVANGHELICE FORTIFICATE AGNITA	P.Th. ARH
	Titlu plansa:	Plansa
	TABLOU PREZENTARE TAMPLARIE	Nr. D1

SIMB	VEDERE	DESCRIERE	NR. BUCATI	OBSERVATII
U1		usa in doua canate egale, cu toc de 12/12cm, rame si tablii din cherestea foioase	1 bucata	se monteaza la scara de acces latura de sud a turnului cizmarilor
U2		usa intr-un canat, cu toc de 14/14cm, rame si tablii din cherestea foioase	1 bucata	se monteaza la parter latura de nord a turnului cizmarilor
U3		usa intr-un canat, cu toc de 10/10cm, rame si tablii din cherestea foioase	1 bucata	se monteaza la parter latura de vest a turnului fierarilor
U4		usa intr-un canat, cu toc de 10/10cm, rame si tablii din cherestea foioase	1 bucata	se monteaza la parter latura de nord a turnului croitorilor
U5		usa intr-un canat, cu toc de 10/10cm, rame si tablii din cherestea foioase	1 bucata	se monteaza la nivel peste bolta parter latura de sud a turnului dulgherilor

Parohia
AGNITA
Biserica Evanghelică C.A. din România

ROMANIA
Dr. Arh.
POLIZU VIRGIL
MINISTERUL CULTURII
EXPERT
Nr. 043
15.05.2018

ROMANIA
Ing.
Csaba Pál
BODOR
MINISTERUL CULTURII
A4, B4, DA, EA
EXPERT TEHNIC
Nr. 162 E

ROMANIA
MLPAT
LASCHESCU I. DORIN
NR 02067
NR 05080
VERIFICATOR EXP. ARHITECTE

ROMANIA
BODOR M. CSABA PÁL
MLPAT
Nr. 07302
INGINER
EXPERT TEHNIC

ROMANIA
Arh.
EMIL AURELIAN
CRIȘAN
MINISTERUL CULTURII
SPECIALIST
Nr. 239

B.I.A. Emil A. Crișan
Sibiu
C.I.F. 33404854

ORDINUL ARHITECTILOR
DIN ROMANIA
935
Emil Aurelian
CRIȘAN
Arhitect
cu dreptul de semnătură

VERIFICATOR NUME		SEMNATURA		CERINȚA REFERAT NR./DATA	
SIBIU				PAROHIA EVANGHELICA C.A. AGNITA	
CIF 33404854				Beneficiar	
B. I. A. EMIL A. CRISAN				PAROHIA EVANGHELICA C.A. AGNITA	
proiectare zone istorice protejate				Titlu proiect:	
SIBIU, str. NEGOIU, nr. 84				REABILITAREA ANSAMBLULUI Bisericii Evanghelice Fortificate AGNITA - PIATA G D TEUTSCH NR 1-3	
SPECIFICATIE	NUME	Sc. -		Titlu plansa:	
Sef proiect	arh E.A. Crisan	Data		TURNURI INCINTA	
Proiectat	arh E.A. Crisan	03/2018		TABLOU REABILITARE TAMPLARIE USI	
				Proiect 18/2016	
				Faza DDE ARH	
				Plansa Nr.D2	

ROST DE VENTILATIE 200MM
PIETRIS MARGARITAR

- CARAMIDA EPOCA 200X100X40MM
- PAT MORTAR 10MM
- SAPA SLAB ARMATA 75MM
- FOLIE POLIETILENA
- TERMOIZOLATIE 50MM
- SAPA EGALIZARE 30MM
- FOLIE POLIETILENA
- STRAT PIETRIS 150MM
- STRAT GEOTEXTIL
- PAMANT BATATORIT

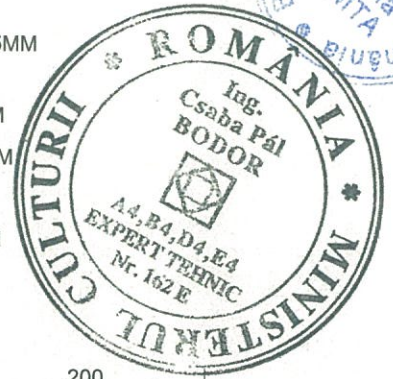

PERETE EXTERIOR

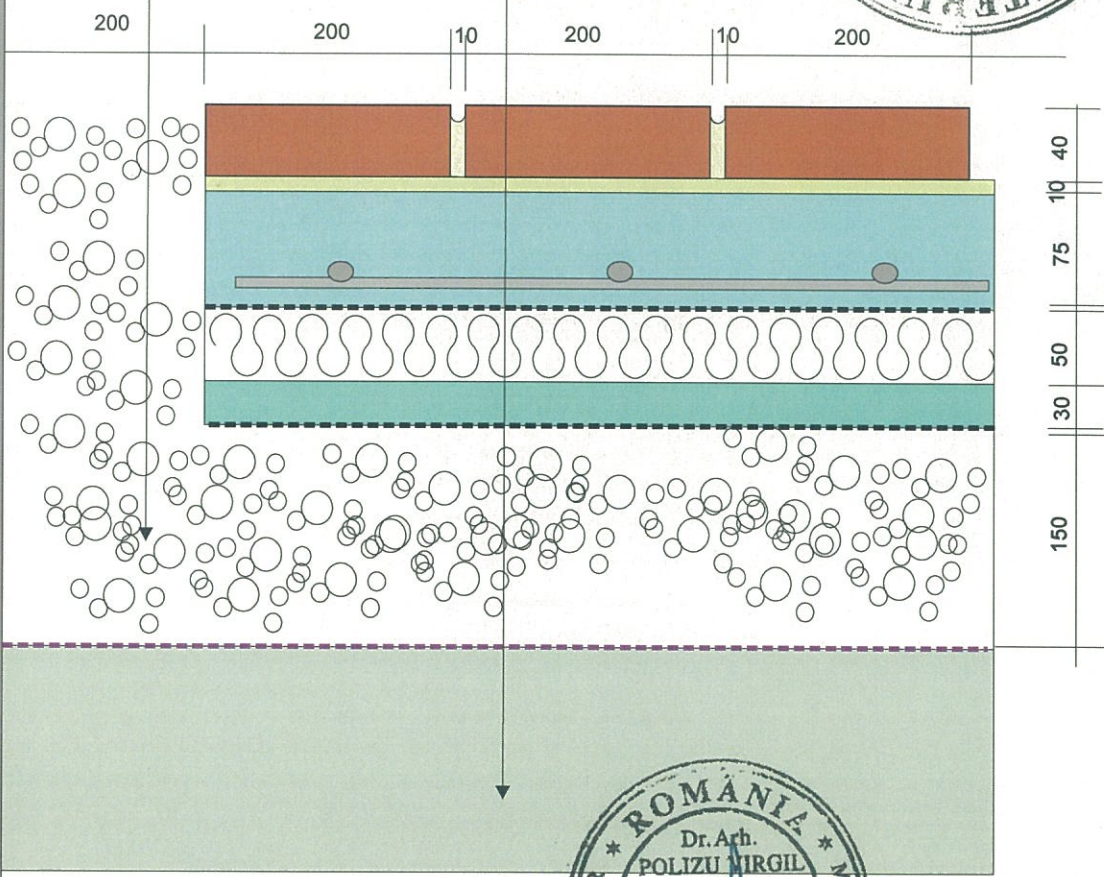

Expert tehnic rezistenta ing Csaba Bodor Pal			
VERIFICATOR	NUME	SEMNTURA	CERINTA REFERAT NR/DATA
CIF 33404854 B. I. A. EMIL A. CRISAN <i>proiectare zone istorice protejate</i> SIBIU, str. NEGOIU, nr. 84			Beneficiar: PAROHIA EVANGHELICA C.A. AGNITA
SPECIFICATIE NUME Sc. 1:10			Titlu proiect: REABILITAREA ANSAMBLULUI BISERICII EVANGHELICE FORTIFICATE AGNITA - PIATA G D TEUTSCH NR 1-3
			Titlu plansa: DETALIU PARDOSEALA NAVA
Sef proiect	arh E.A. Crisan		Proiect 18/2016 Faza DDE ARH Plansa Nr.D3
Proiectat	arh E.A. Crisan		Data 03/2018



121

CARAMIDA DE EPOCA 200X100X40 MM
MORTAR 10MM
SAPA SLAB ARMATA 75 MM
FOLIE POLIETILENA
TERMOIZOLATIE POLISTIREN EXTRUDAT 50 MM
SAPA EGALIZARE 30 MM
FOLIE POLIETILENA
STRAT DRENANT PIETRIS 15 CM
STRAT GEOTEXTIL
PAMANT COMPACTAT

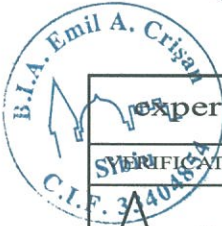
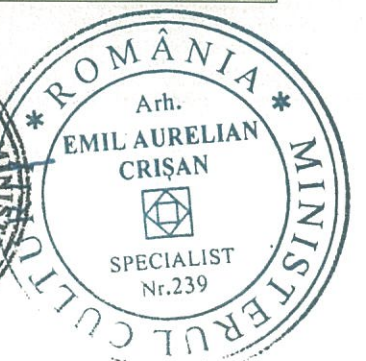
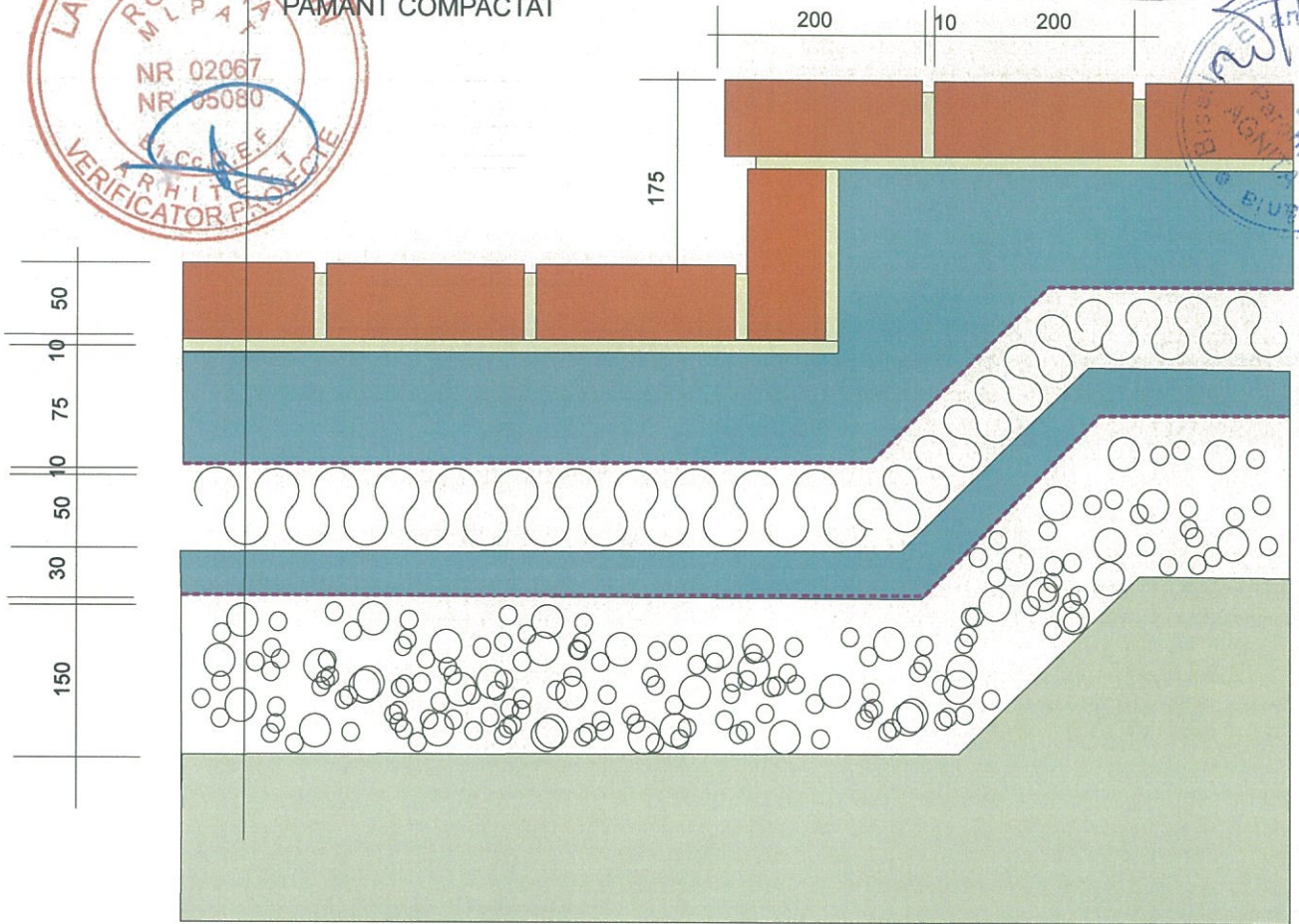

Expert tehnic rezistenta ing. Csaba Bodor Pal					
VERIFICATOR		NUME	SEMNTURA	CERINTA	REFERAT NR./DATA
 CIF 33404854 B. I. A. EMIL A. CRISAN <i>proiectare zone istorice protejate</i> SIBIU, str. NEGOIU, nr. 84				Beneficiar: PAROHIA EVANGHELICA C.A. AGNITA	Proiect 18/2016
SPECIFICATIE		NUME		Titlu proiect: REABILITAREA ANSAMBLULUI BISERICII EVANGHELICE FORTIFICATE AGNITA - PIATA G D TEUTSCH NR 1-3	Faza DDE ARH
Sef proiect	arh E.A. Crisan		Sc. 1:10	Titlu plansa:	Plansa Nr.D4
Proiectat	arh E.A. Crisan		Data 03/2018	DETALIU TREPTE PARDOSELA	

122

INVELITOARE TIGLA SOLZI 190X400 MM
 SIPCA TRANSVERSALA 58X38 MM
 SIPCA LONGITUDINALA 90X58 MM
 CAPRIOR 130X150 MM
 COSOROABA 200X150 MM

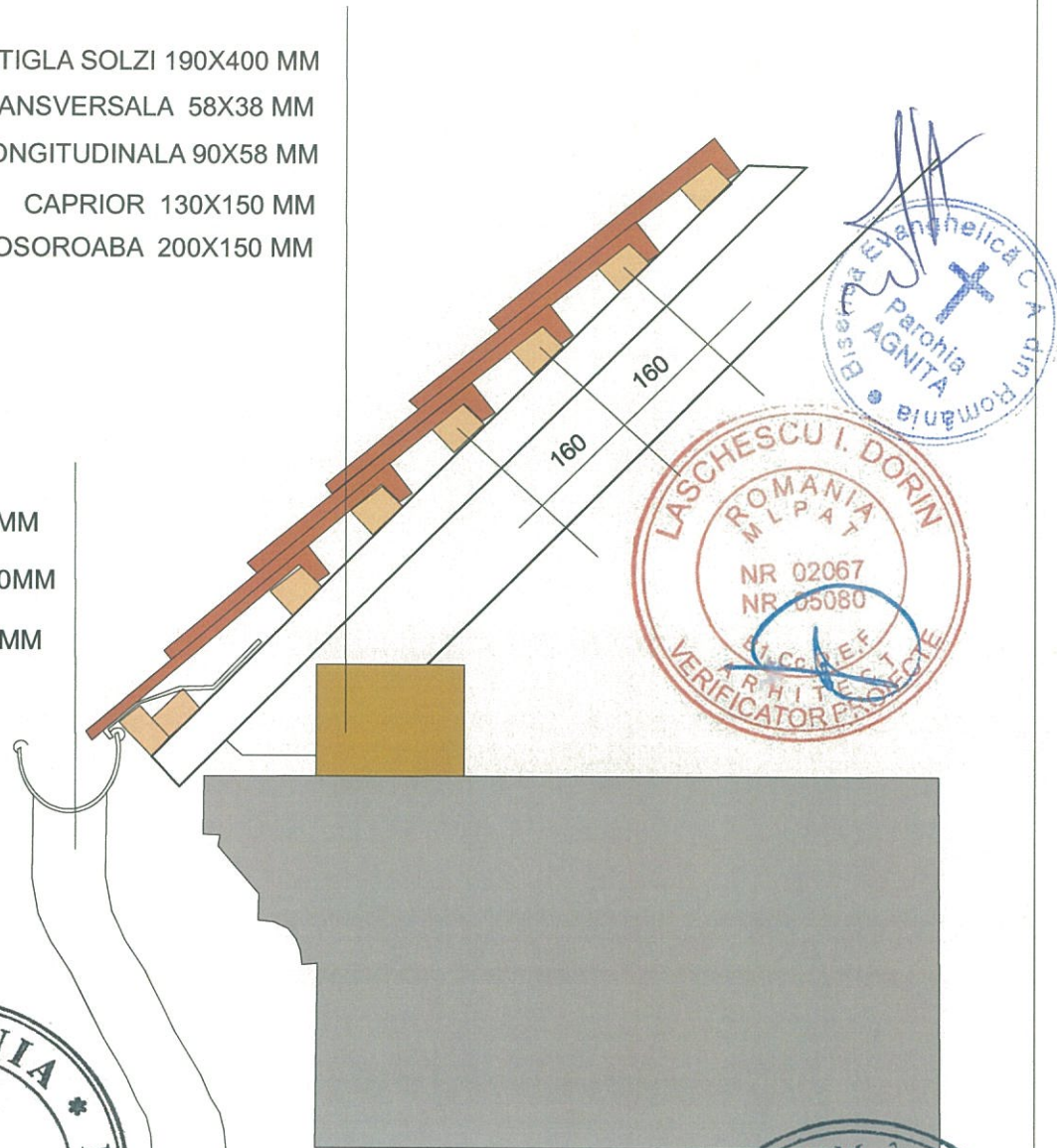

SORT TABLA ZINCATA 0,75MM
 JGHEAB SEMIROTIND Φ 160MM
 BURLAN Φ 120MM

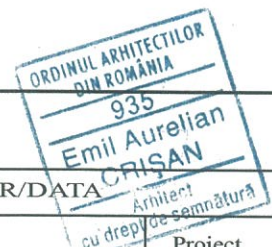

DETALIU STREASINA ACOPERIS



expert tehnic rezistenta ing Csaba Bodor

VERIFICATOR	NUME	SEMNATURA	CERINTA	REFERAT NR/DATA
 CIF 33404854 B. I. A. EMIL A. CRISAN <i>proiectare zone istorice protejate</i> SIBIU, str. NEGOU, nr. 84			Beneficiar: PAROHIA EVANGHELICA C.A. AGNITA	Proiect 18/2016
			Titlu proiect: REABILITAREA ANSAMBLULUI BISERICII EVANGHELICE FORTIFICATE AGNITA - PIATA G D TEUTSCH NR 1-3	Faza DDE ARH
SPECIFICATIE	NUME		Titlu plansa: DETALII ACOPERIS TIGLA SOLZI	Plansa Nr.D5
Sef proiect	arh E.A. Crisan			
Proiectat	arh E.A. Crisan		Sc. 1:10 Data 03/2018	

INVELITOARE TIGLA SOLZI 190X400 MM

SIPCA TRANSVERSALA 58X38 MM

SIPCA LONGITUDINALA 90X58 MM

CAPRIOR 130X150 MM

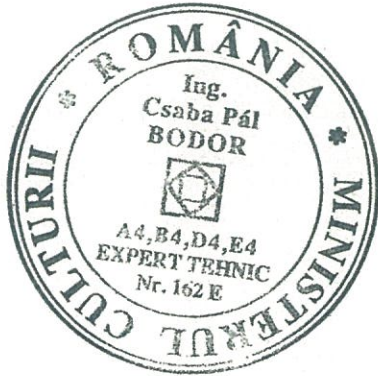

DETALIU RUPERE DE PANTA ACOPERIS

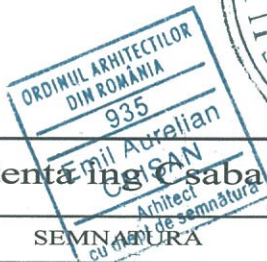

expert tehnic rezistenta Ing. Csaba Bodor Pal

VERIFICATOR NUME		SEMNAȚURA		CERINTA	REFERAT NR./DATA
B. I. A. EMIL A. CRISAN		Emil Aurelian Crisan		Beneficiar:	Proiect
CIF 33404854		Arhitect cu semnatura		PAROHIA EVANGHELICA C.A. AGNITA	18/2016
SIBIU, str. NEGOIU, nr. 84				Titlu proiect:	Faza
				REABILITAREA ANSAMBLULUI Bisericii Evanghelice Fortificate Agnita - Piata G D Teutsch Nr 1-3	DDE
SPECIFICATIE	NUME		Sc. 1:10	Titlu plansa:	ARH
Sef proiect	arh E.A. Crisan		Data	DETALII ACOPERIS TIGLA SOLZI	Plansa
Proiectat	arh E.A. Crisan		03/2018		Nr.D6

DETALIU PROFIL LATURA SUD

scara 1:20



INTERIOR

EXTERIOR

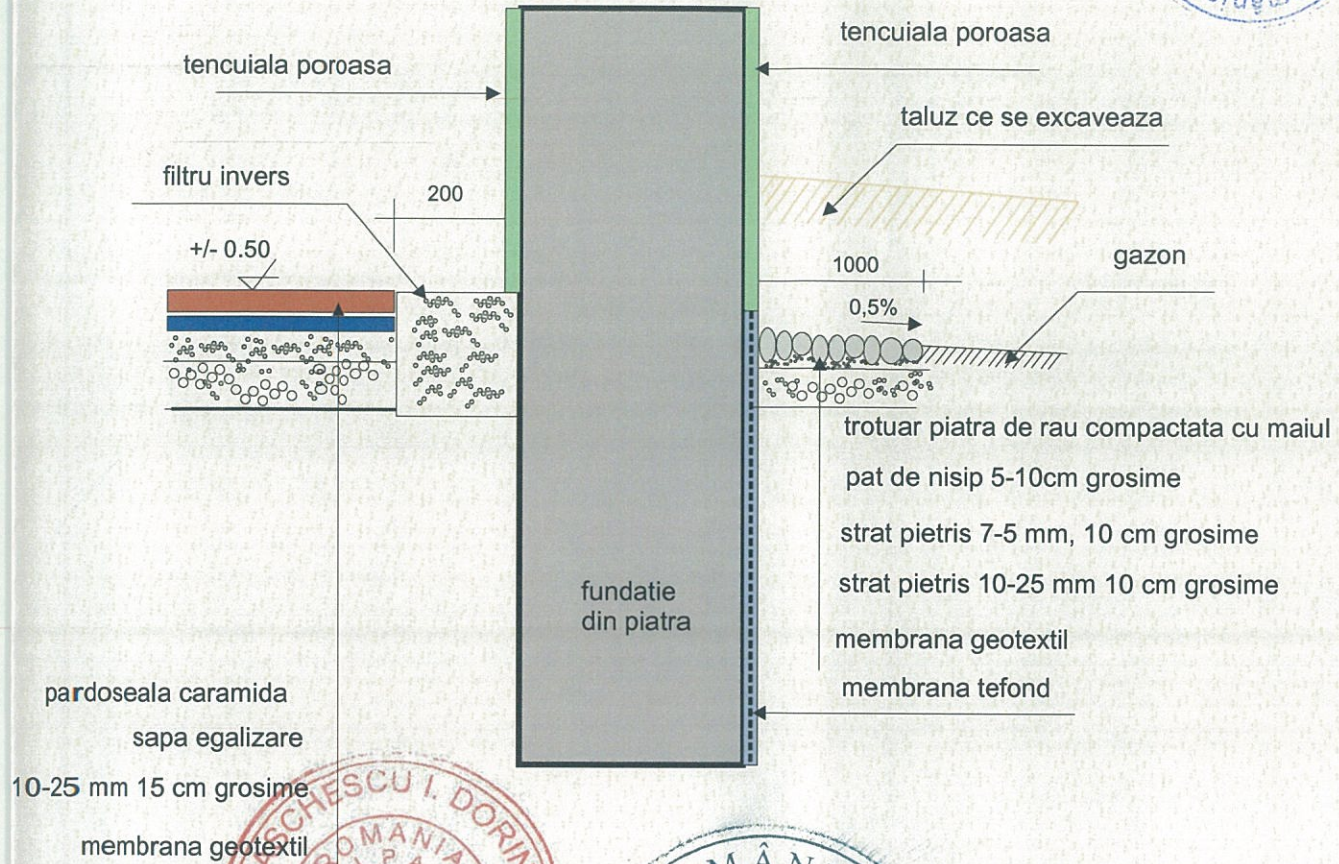

pardoseala caramida
sapa egalizare
10-25 mm 15 cm grosime
membrana geotextil

tencuiala poroasa
taluz ce se excaveaza
gazon
1000
0,5%
trotuar piatra de rau compactata cu maiul
pat de nisip 5-10cm grosime
strat pietris 7-5 mm, 10 cm grosime
strat pietris 10-25 mm 10 cm grosime
membrana geotextil
membrana tefond



expert tehnic rezistenta: ing Csaba Bodor

VERIFICATOR	NUME	SEMNATURA	CERINTA	REFERAT NR/DATA
	CIF 33404854 B. I. A. EMIL A. CRISAN <i>proiectare zone istorice protejate</i> SIBIU, str. NEGOIU, nr. 84		Beneficiar:	Parohia Evanghelică C.A. Agnita
			Titlu proiect:	REABILITAREA ANSAMBLULUI BISERICII EVANGHELICE FORTIFICATE AGNITA
PECIFICATIE	NUME	Sc. 1:20 Data 03/2018	Titlu plansa:	DETALII AMENAJRE TROTUARE
Sef proiect	arh E.A. Crisan		Plansa	Nr. D7
Proiectat	arh E.A. Crisan			

125

DETALIU PARDOSEALA INCALZITA

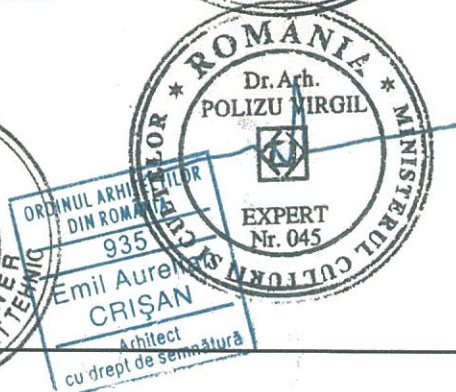
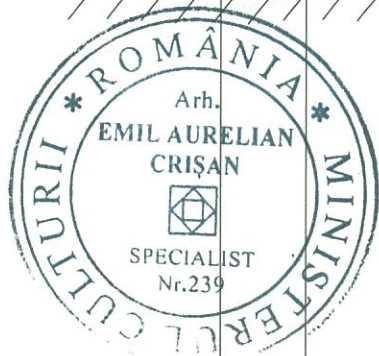
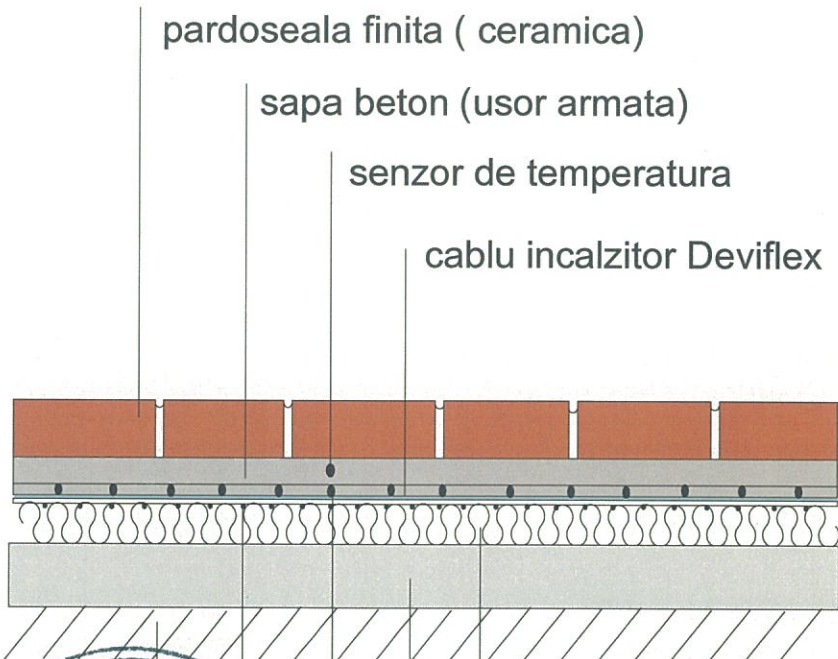

expert tehnic rezistenta ing. Csaba Bodor Pál

VERIFICATOR	NUME	SEMNAȚURA	CERINTA	REFERAT NR./DATA
<p>CIF 33404854 B. I. A. EMIL A. CRISAN proiectare zone istorice protejate SIBIU, str. NEGOIU, nr. 84</p>	Beneficiar:		PAROHIA EVANGHELICA C.A. AGNITA	Proiect 18/2016
	Titlu proiect:		REABILITAREA ANSAMBLULUI BISERICII EVANGHELICE FORTIFICATE AGNITA - PIATA G D TEUTSCH NR 1-3	Faza DDE ARH
SPECIFICATIE	NUME	Sc. 1:20	Titlu plansa:	Plansa Nr.D8
Sef proiect	arh E.A. Crisan	Data 03/2018	DETALIU PARDOSEALA INCALZITA	
Proiectat	arh E.A. Crisan			

126

DETALIU PROFIL LATURA NORD
scara 1:20

DETALIU PROFIL LATURA SUD
scara 1:20

EXTERIOR

INTERIOR

INTERIOR

EXTERIOR

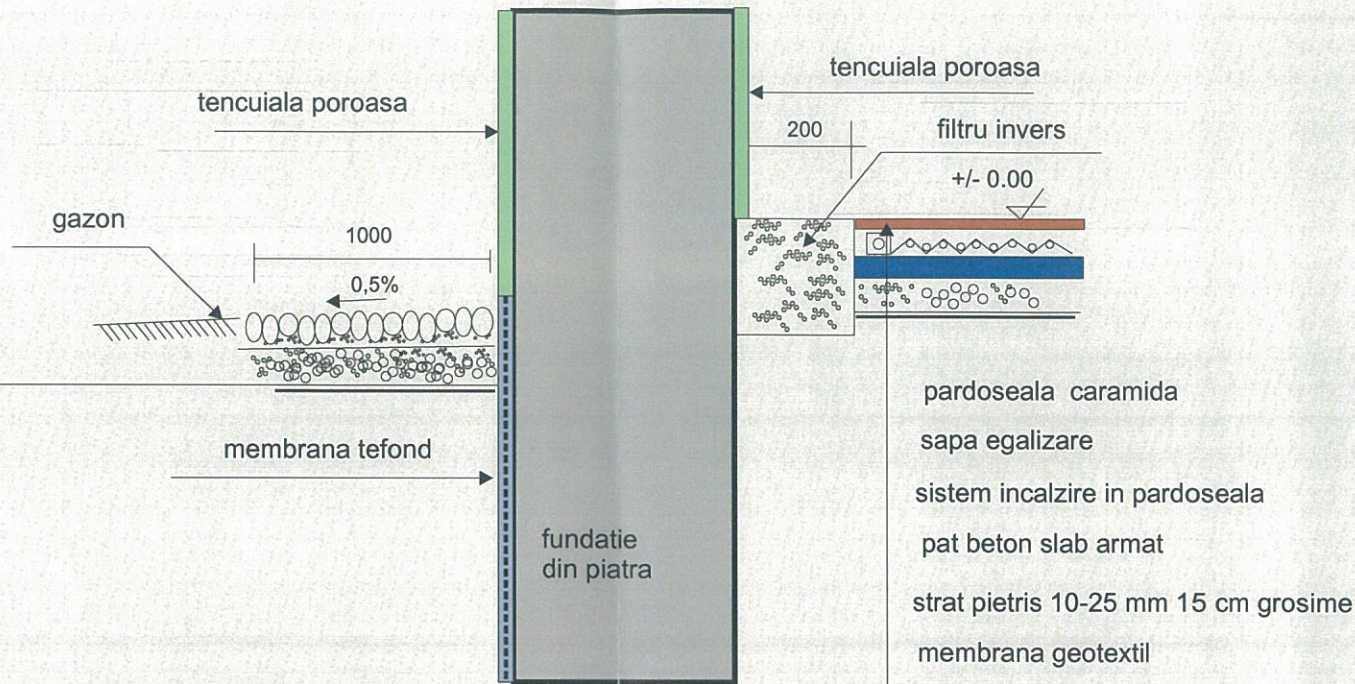

trotuar piatra de rau compactata cu maiul
pat de nisip 5-10cm grosime
strat pietris 7-5 mm, 10 cm grosime
strat pietris 10-25 mm 10 cm grosime
membrana geotextil

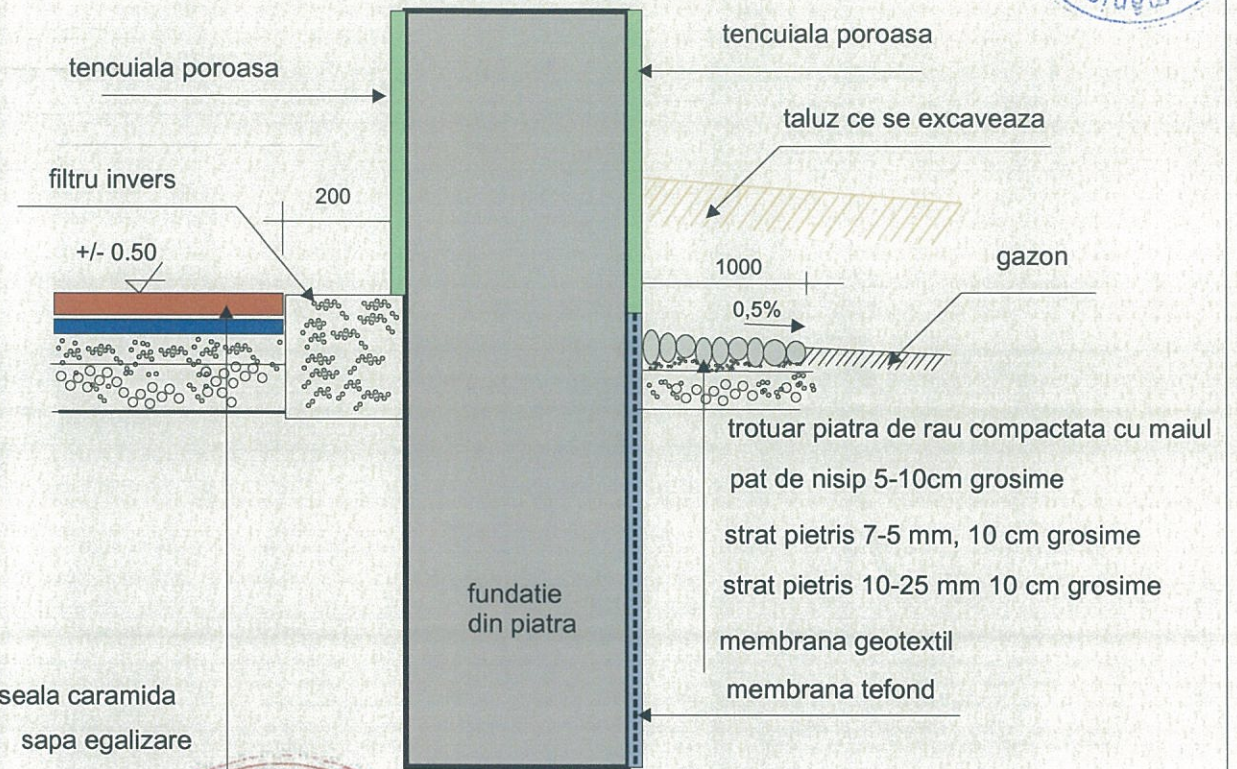

trotuar piatra de rau compactata cu maiul
pat de nisip 5-10cm grosime
strat pietris 7-5 mm, 10 cm grosime
strat pietris 10-25 mm 10 cm grosime
membrana geotextil

DETALIU TROTUAR PIETONAL

scara 1:20

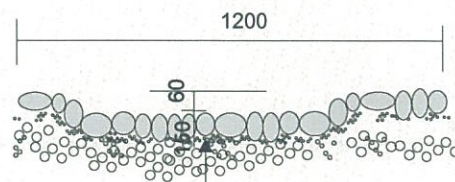

trotuar piatra de rau compactata cu maiul
pat de nisip 5-10cm grosime
strat pietris 7-5 mm, 10 cm grosime
strat pietris 10-25 mm 10 cm grosime
membrana geotextil



expert tehnic rezidenta: ing Csaba Bodor Pál

VERIFICATOR	NUME	SEMNTURA	CERINTA	REFERAT NR/DATA
			Beneficiar: PAROHIA EVANGHELICA C.A. AGNITA	Proiect 18/2016
			Titlu proiect: REABILITAREA ANSAMBLULUI BISERICII EVANGHELICE FORTIFICATE AGNITA	Faza DDE ARH
SPECIFICATIE	NUME			Titlu plansa: DETALII AMENAJRE TROTUARE
Sef proiect	arh E.A. Crisan		Sc. 1:20	Plansa Nr. D7
Proiectat	arh E.A. Crisan		Data 03/2018	



125

DETALIU PARDOSEALA INCALZITA

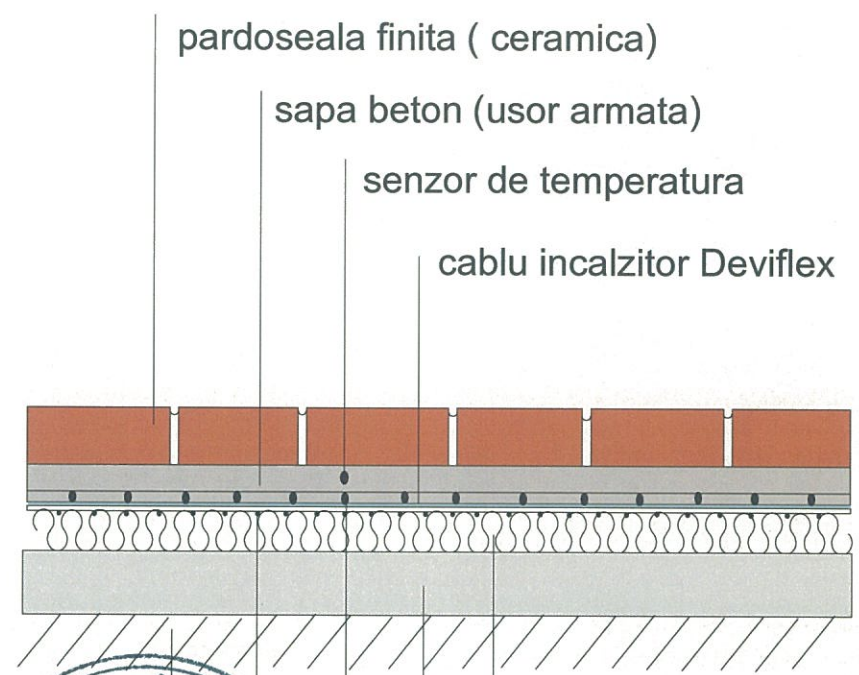

pardoseala finita (ceramica)
 sapa beton (usor armata)
 senzor de temperatura
 cablu incalzitor Deviflex



polistiren extrudat 50 mm

placa beton 10 cm

plasa STNB Φ 4 - 10x10

banda de fixare Devifast

pat pietris 15 cm

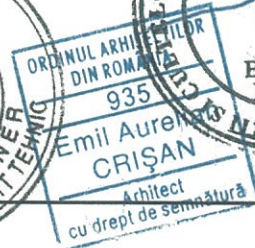

expert tehnic rezistenta ing Csaba Bodor Pál

VERIFICATOR		NUME		SEMNAȚURA		CERINTA		REFERAT NR./DATA	
 CIF 33404854 B. I. A. EMIL A. CRISAN <i>proiectare zone istorice protejate</i> SIBIU, str. NEGOIU, nr. 84		Sc. 1:20		Beneficiar:		PAROHIA EVANGHELICA C.A. AGNITA		Proiect 18/2016	
				Titlu proiect:		REABILITAREA ANSAMBLULUI BISERICII EVANGHELICE FORTIFICATE AGNITA - PIATA G D TEUTSCH NR 1-3		Faza DDE ARH	
SPECIFICATIE	NUME			Titlu plansa:		DETALIU PARDOSEALA INCALZITA		Plansa Nr.D8	
Sef proiect	arh E.A. Crisan			Data		03/2018			
Proiectat	arh E.A. Crisan								

126



STRADA AUREL VLAICU

STRADA NOUA

STRADA PLEVNA

STRADA AUREL VLAICU

STRADA NOUA

STRADA NOUA

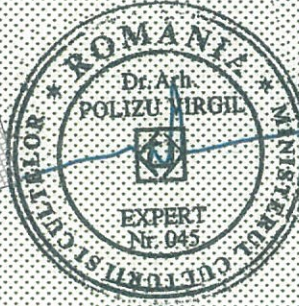
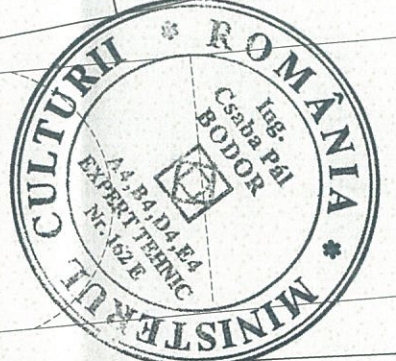
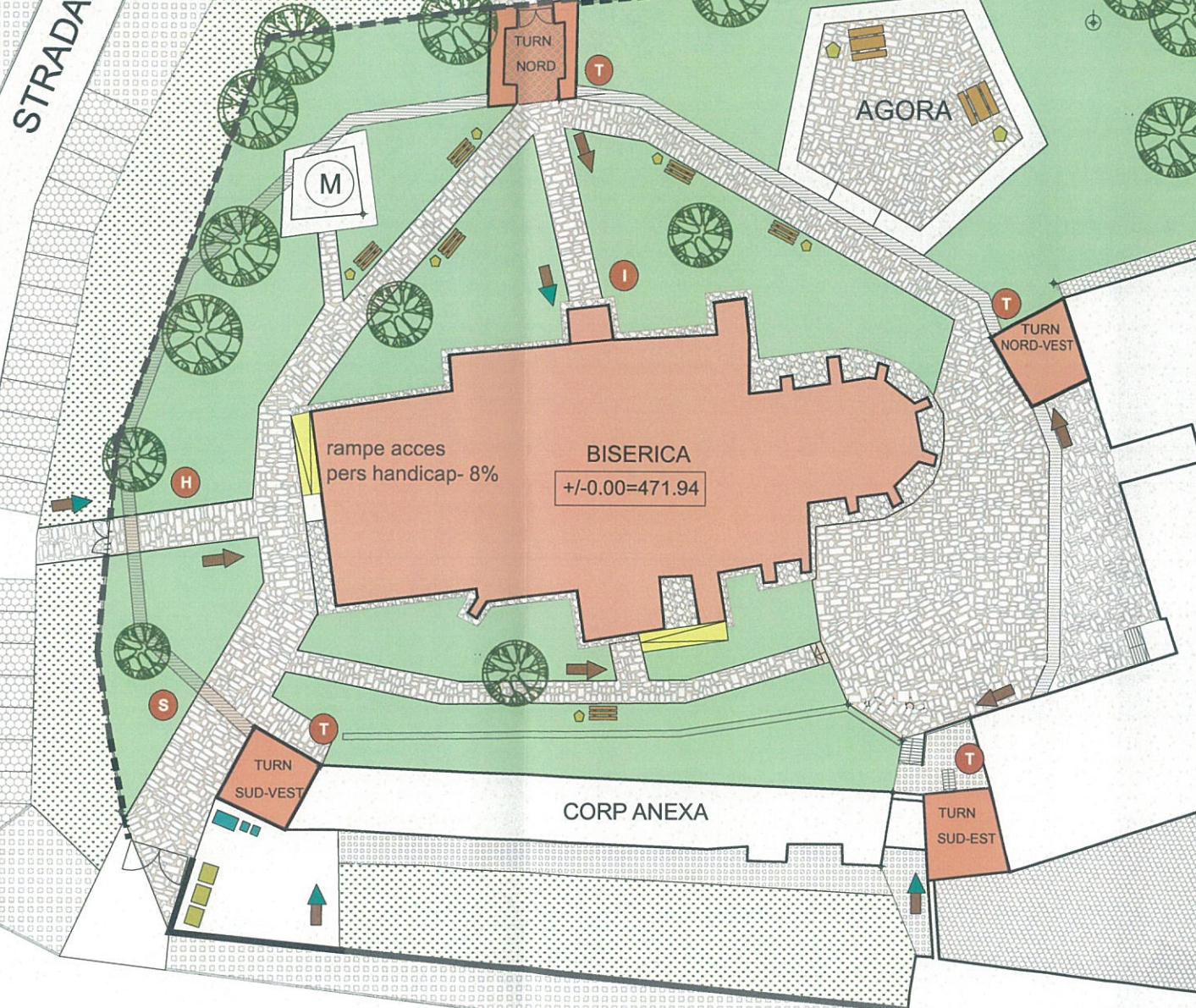

ORDINUL ARHITECTILOR DIN ROMANIA
1935
Emil Aurelian CRISAN
Arhitect
cu drept de semnatura

expert tehnic rezistenta: ing Csaba Bodor Pál

LEGENDA

Rampa acces persoane cu handicap	Set masuta si bancuta	Panou harta	Indicator sageata
Toaleta ecologica persoane cu dizabilitati	Banca de gradina	Panou istoric	Indicator pictograma
Toaleta ecologica	Panou metalic	Panou turnuri	
Cos de gunoi	Panou servicii		
Europubela			

VERIFICATOR	SEMNTURA	CERINTA	REFERAT NR/DATA
VERIFICATOR: SIBIU C.I.F. 33404854	SEMNTURA: [Signature]	CERINTA: Beneficiar: PAROHIA EVANGHELICA C.A. AGNITA	REFERAT NR/DATA: Proiect 18/2016
SPECIFICATIE: NUME: B. I. A. EMILA CRISAN proiectare zone istorice protejate SIBIU, str. NEGOIU, nr. 84		Titlu proiect: REABILITAREA ANSAMBLULUI BISERICII EVANGHELICE FORTIFICATE AGNITA, PIATA G.D. TEUTSCH, NR. 1-3	
Sef proiect: arh E.A. Crisan	Sc. 1:500	Titlu plansa: PLAN DE SITUATIE	
Proiectat: arh E.A. Crisan	Data: 01/2018	AMPLASARE MOBILIER SI DOTARI	
			Faza PT ARH Plansa Nr. D9