

PLAN DE AMPLASAMENT SI DELIMITARE A IMOBILULUI  
Scara 1 : 500

Nr. cad	Suprafata mas. a imobilului (mp)	Adresa imobilului :
	8736	comuna Calnic, sat Calnic, intravilan, fn, jud. Alba
Numar Carte Funciara		Unitate Administrativ Teritoriala (U.A.T)
71104		Calnic

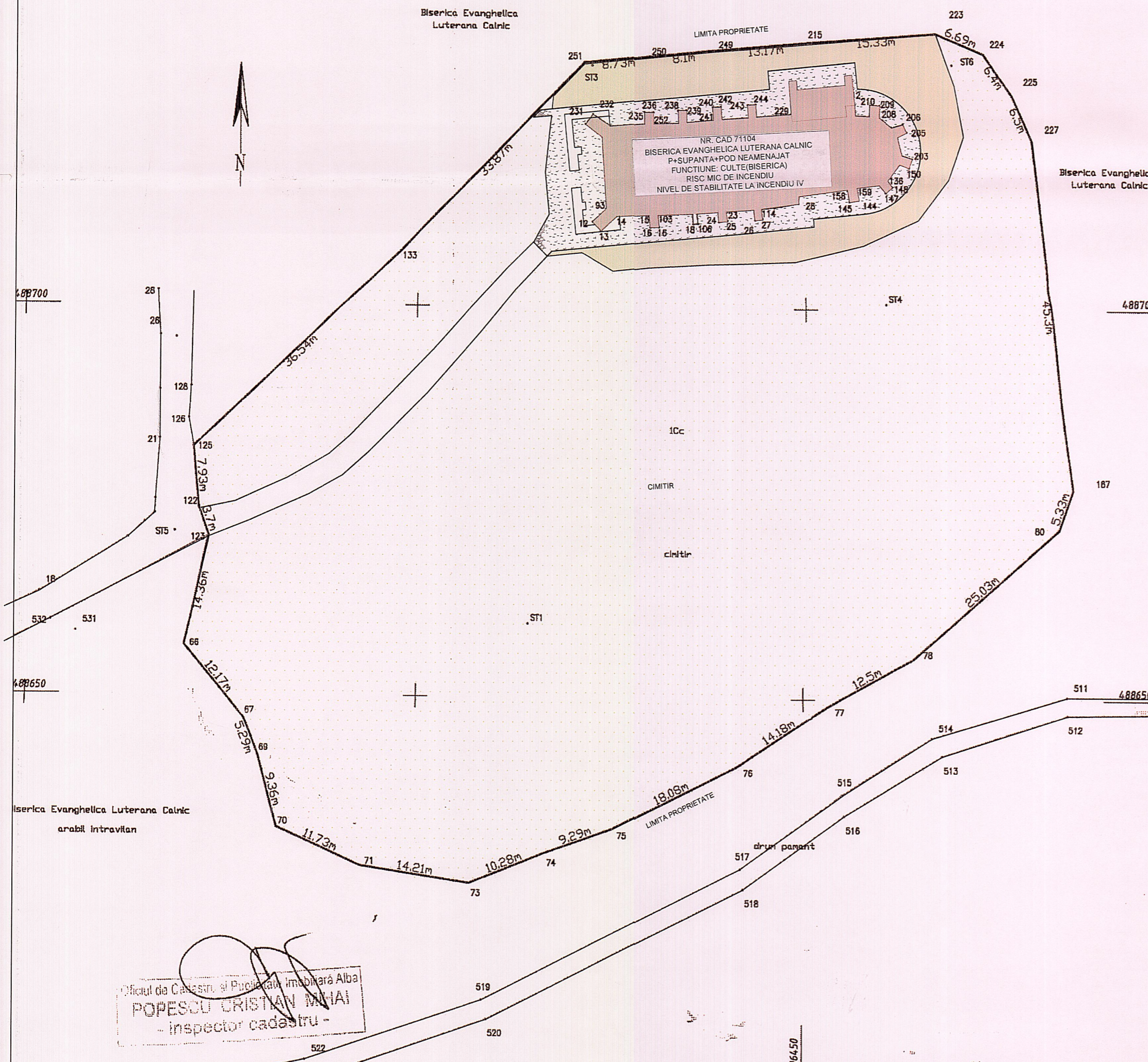

<b>BILANT TERITORIAL EXISTENT</b>	<b>BILANT TERITORIAL PROPUS</b>
S teren(din acte)=8.736,00mp	S teren(din acte)=8.736,00mp
S construita=435,00mp	S construita=435,00mp
S desfasurata=513,50 mp	S desfasurata=513,50 mp
P.O.T existent=0,05%	P.O.T existent=0,05%
C.U.T existent=0,59	C.U.T existent=0,59



Oficiul de Cadastru si Publicitate Imobiliară Alba  
**POPESCU CRISTIAN MIHAI**  
- inspector cadastru -

A. Date referitoare la teren			
Nr. parcela	Categoria de folosinta	Suprafata (mp)	Mentiiuni
1	Cc	8736	Imobilul este inprezintat partial
Total		8736	
B. Date referitoare la constructii			
cod constr.	Destinatia	Suprafata construita la sol ( mp )	Mentiiuni
CI	CAS	435	biserica
Total			

Suprafata totala masurata a imobilului = 8736 mp.  
Suprafata din act = 8736 mp.

Executant, Ing. Adrian Ignat  
Confirm executarea masuratorilor in teren, corectitudinea intocmirii documentatiei cadastrale si corespondenta acesteia cu realitatea din teren  
Semnatura si stampila

Inspector :  
Confirm intruducerea imobilului in baza de date integrata si atribuirea numarului cadastral.  
Semnatura si parafa: \_\_\_\_\_ Data: \_\_\_\_\_

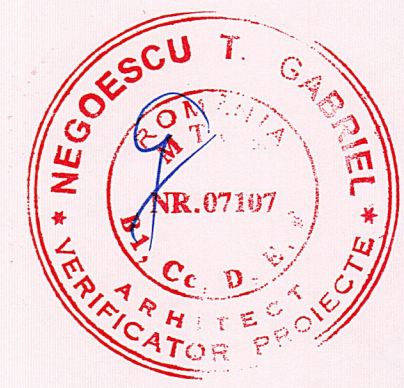
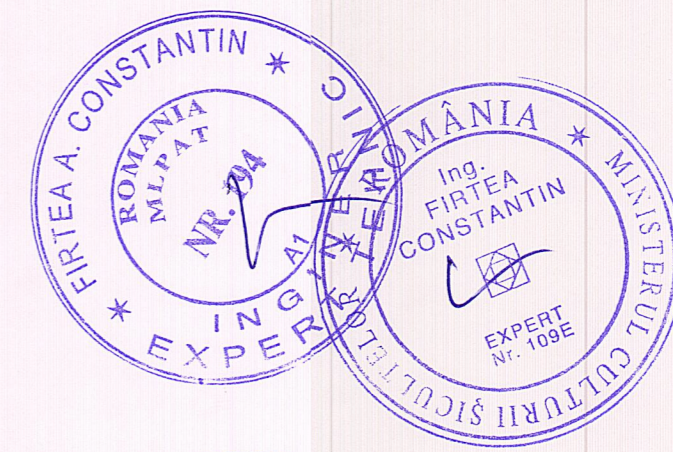

ORDINUL ARHITECTILOR DIN ROMANIA  
3038  
Crișu RAȚĂ  
Arhitect cu drept de semnătură



000476

**DESTINATIA : CULTE**  
**REGIM DE INALTIME : P+BALCON**

PROIECTANT	<b>S.C. POLARH - DESIGN SRL</b> POLARH J 40/5205/1991; CUI; RO389 642	TITLU PROIECT:	CONSERVAREA, REABILITAREA SI PROMOVAREA BISERICII EVANGHELICE DIN CALNIC (jud. ALBA) COMPONENTA A ANSAMBLULUI PROTEJAT UNESCO	BENEFICIAR:	PAROHIA EVANGHELICĂ CA CĂLNIC	FAZA	PTH
SEF PROIECT COMPLEX	dr. arh. VIRGILIU POLIZU	ADRESA INVESTITIE:	STRADA PRINCIPALĂ NR. 378, SAT CĂLNIC, COMUNA CĂLNIC, JUDEȚUL ALBA	SCARA	<b>1:500</b>	PLAN DE SITUATIE	
SEF PROIECT	arh. MIRCEA CAPATANA	Nivel de stabilitate la incendiu IV	Risc de incendiu : Mic	SMIS:	122190		
PROIECTAT	arh. CRISU RATA	Categ. de importanta C	Clasa de importanta II	PROIECT	617 / 2017		
DESENAT	arh. CRISU RATA	S.construita 435 mp	S.desfasurata 513,5 mp	SPECIALITATEA ARHITECTURA			

A.N.C.P.I.  
O.C.P.I. ALBA  
BIROU DE CADASTRU SI PUBLICITATE IMOBILIARA SEBES  
INTRARE NR. 07

