

INTERVENȚII LA NIVELUL SARPANTEI SI INVELITORII

- SARPANTA**
- se va curata, se vor realiza intervenții minime de înlocuiri și consolidări ale materialului lemnos, păstrând cât mai multe elemente originale, se vor efectua tratamente cu soluții insecticide și fungicide. Sarpanta de peste sacristie se va înlocui
- INVELITOARE**
- se va înlocui învelitoarea folosind tigla solzi cu dimensiunile celei existente, se va fița cu sarma pe șipci, se va folosi cât mai multă tigla solzi recuperată corespunzător și bine curățată în prealabil
- ÎNGHEABURI SI BURLANE**
- se vor monta îngheaburi și burlane din tabla de cupru la învelitoarea navei centrale, navei altarului și sacristiei

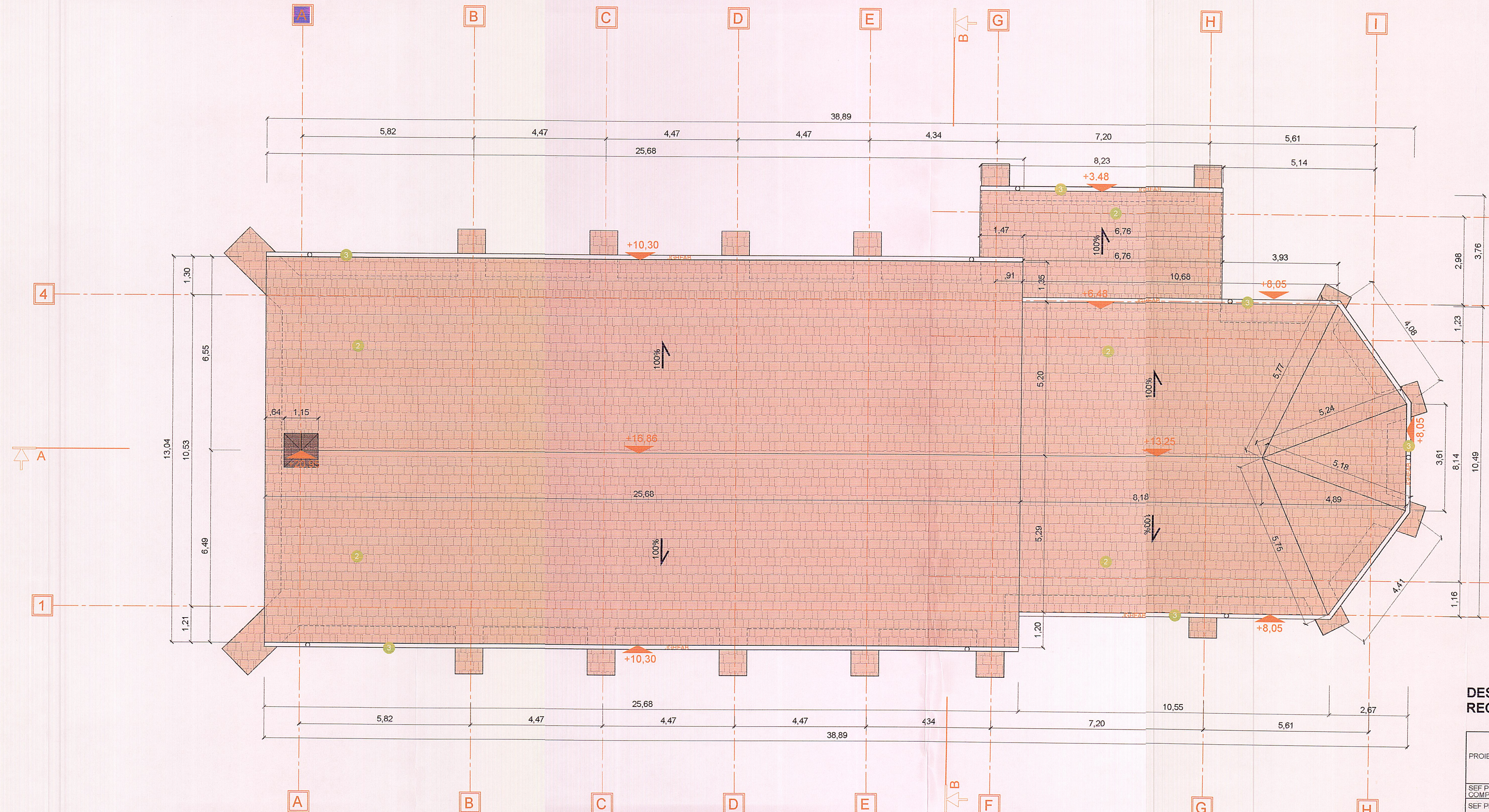

LEGENDA

- ZIDARIE EXISTENTA
- DESFACERI
- PARDOSEALA CARAMIDA NOUA ASEZATA IN SAH
- PARDOSEALA CARAMIDA NOUA ASEZATA IN COADA DE RANDUNICA
- PIETRIS MARGARITAR IN SANT DE AERARE
- PARDOSEALA DIN DULAPI DE STEJAR
- OBIECTE EXISTENTE
- MARCI FERESTRE
- MARCI USI
- COMPONENTE ARTISTICE
- OBIECTE DE INVENTAR MOBIL MASURI DE PROTECTIE SI CONSERVARE
- INTERVENȚII

ROMANIA
FIRTEA A. CONSTANTIN
ROMANIA
M.P.A.T.
NR. 104
ROMANIA
FIRTEA A. CONSTANTIN
ROMANIA
MINISTERUL CULTURII SI TURISMULUI
EXPERT
NR. 108E
ROMANIA
Arh. RANJA DAN-CRISTIAN
ROMANIA
MINISTERUL CULTURII SI TURISMULUI
VERIFICATOR
NR. 298
ROMANIA
NEGOESCU T. GABRIEL
ROMANIA
Arhitect
NR. 07107
Arhitect
VERIFICATOR PROIECT
ROMANIA
Arh. Mircea CAPATANĂ
ROMANIA
MINISTERUL CULTURII SI TURISMULUI
SPECIALIST
NR. 561 S
ROMANIA
Dr. Arh. POLIZU VIRGILIU
ROMANIA
MINISTERUL CULTURII SI TURISMULUI
EXPERT
NR. 045

ORDINUL ARHITECTILOR DIN ROMANIA
3038
Crisu RATA
Arhitecti cu drept de semnatura
SOCIETATEA COMERCIALA POLARH
POLARH DESIGN & BUILDING

DESTINATIA : CULTE
REGIM DE INALTIME : P+BALCON

BISERICA EVANGHELICA CALNIC
MAXIMUM 20 PERSOANE SIMULTAN

Nivel de stabilitate la incendiu IV	Risc de incendiu : Mic	SMIS: 122190
Categ. de importanta C	Clasa de importanta II	PROIECT
S.construiri 435 mp	S.desfasurata 513,5 mp	617 / 2017

TITLU PROIECT: CONSERVAREA, REABILITAREA SI PROMOVAREA BISERICII EVANGHELICE DIN CALNIC (Jud. ALBA) COMPONENTA A ANSAMBLULUI PROTEJAT UNESCO
BENEFICIAR: PAROHIA EVANGHELICA CA CALNIC
ADRESA INVESTITIE: STRADA PRINCIPALA NR. 378, SAT CALNIC COMUNA CALNIC, JUDETUL ALBA
SCARA: 1:100
DESENAT: 06.2018

PROIECTANT: S.C. POLARH - DESIGN SRL
POLARH J 40/5205/1991; CUIJ RO389 642
dr. arh. VIRGILIU POLIZU
arh. MIRCEA CAPATANĂ
arh. CRISU RATA
arh. CRISU RATA

SPECIALITATEA ARHITECTURA
FAZA PTh
PLANSĂ O1-A-303

PLAN INVELITOARE

000481