

INTERVENTII LA NIVELUL SARPANTEI SI INVELITORII	
1	SARPANTA - se va curata, se vor realiza interventii minime de inlocuiri si consolidari ale materialului lemnos, pastrand cat mai multe elemente originale, se vor efectua tratamente cu solutii insecticide si fungicide. Sarpanta de peste sacristie se va inlocui
2	INVELITOARE - se va inlocui invelitoarea folosind tigla solzi cu dimensiunile celei existente, se va fixa cu sarma pe sclipi, se va folosi cat mai multa tigla solzi recuperata corespunzator si bine curatata in prealabil
3	JGHEABURI SI BURLANE - se vor monta jgheaburi si burlane din tabla de cupru la invelitoarea navei centrale, navei altarului si sacristiei
INTERVENTII LA NIVELUL FATADELOR	
15	CURATARE TENCUIELI - se vor curăța tencuielile din ciment-var de pe toată suprafața fațadelor, la interior în sacristie și pe toți conturul pereților interioși, la partea inferioară, cu asistența unui pictor restaurator cu scopul de a evita distrugerea eventualelor ume de picturi murale sau fragmente originale de tencuială istorică care nu au fost descoperite încă
21	TENCUIELI PLINE DE EPOCA - toate tencuielile exterioare se vor executa prin aplicarea unei tencuieli pline de epocă
22	PROFILE TRASE - se vor repara profilele trase de la nivelul corniselor si la partea superioara a contrafortilor
23	OCNITE - se vor repara ocnitele amplasate sub comise
24	ANCADRAMENTE GOLURI - se vor repara ancadramentele si profilaturile din jurul golurilor usilor de intrare si ale ferestrelor
INTERVENTII LA NIVELUL TAMPLARIEI EXTERIOARE	
4	USI LEMN - se vor restaura usile exterioare din lemn ale acceselor dinspre vest, si sud.
5	FERESTRE LEMN - se vor restaura ferestrele din lemn ale navei centrale, cele din altar si cele din sacristie
6	JALUZELE LEMN - se va restaura jaluzeaua din lemn de la ferestra amplasata pe fatada vestica a navei centrale
7	GRILAJE METALICE - se vor curata, repara si proteja prin vopsire grilajele de la ferestrele sacristiei -restul grilajelor se vor desface
12	PLASA PROTECTIE - golul rotund de pe frontonul fatadei nord, amplasata la nivelul podului va fi protejata cu plasa de perlon pentru a evita patrunderea pasarilor

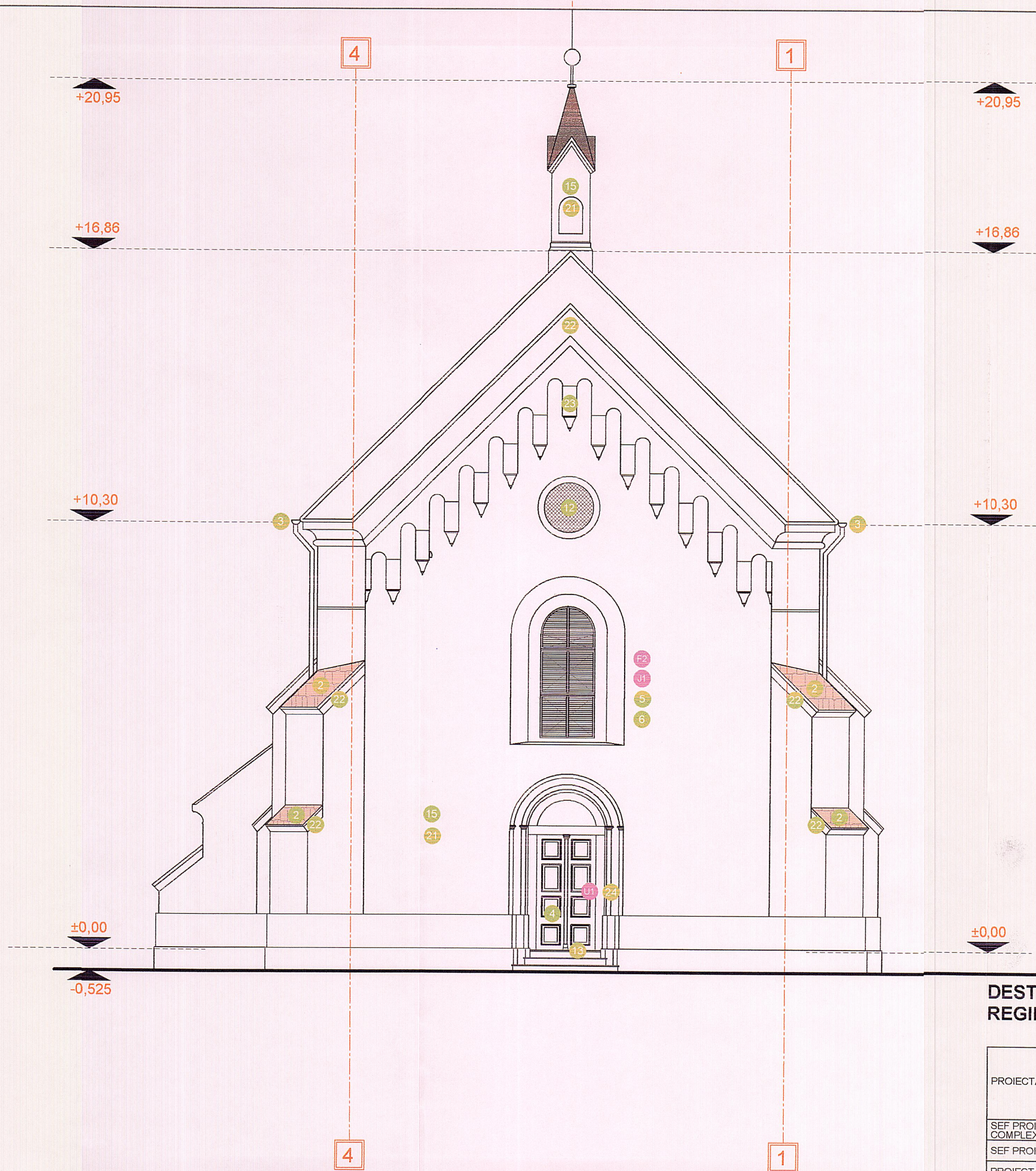

LEGENDA	
	ZIDARIE EXISTENTA
	DESFACTERI
	PARDOSEALA CARAMIDA NOUA ASEZATA IN SAH
	PARDOSEALA CARAMIDA NOUA ASEZATA IN COADA DE RANDUNICA
	PIETRIS MARGARITAR IN SANT DE AERARE
	PARDOSEALA DIN DULAPI DE STEJAR
	OBIECTE EXISTENTE
	MARCI FERESTRE
	MARCI USI
	COMPONENTE ARTISTICE
	OBIECTE DE INVENTAR MOBIL MASURI DE PROTECTIE SI CONSERVARE
	INTERVENTII

±0.00= 344.035
COTA ±0.00 SE VA STABILII IN FUNCTIE DE CONCLUZIILE STUDIULUI ARHEOLOGIC

ROMANIA * MINISTERUL CULTURII *
Ing. FIRTEA CONSTANTIN
EXPERT Nr. 1098

ROMANIA * MINISTERUL CULTURII *
Arh. RANJA DAN-CRISTIAN
VERIFICATOR Nr. 298

ROMANIA * MINISTERUL CULTURII *
Dr. Arh. POLIZU VIRGIL
EXPERT Nr. 045

ROMANIA * MINISTERUL CULTURII *
ING. GABRIEL
NR. 07107
VERIFICATOR PROIECTE

ROMANIA * MINISTERUL CULTURII *
Arh. MIRCEA CAPATANĂ
SPECIALIST Nr. 561 S

SOCIETATEA COMERCIALA POLARH
POLARH DE SIGN S.R.L. BUCURESTI

ORDINUL ARHITECTILOR DIN ROMANIA
3038
Crisu RATA

DESTINATIA : CULTE
REGIM DE INALTIME : P+BALCON

Nivel de stabilitate la incendiu IV	Risc de incendiu - Mic	SMIS: 122190
Categ. de importanta C	Clasa de importanta II	PROIECT
S.construita 435 mp	S.desfasurata 513,5 mp	617 / 2017

PROIECTANT	 S.C. POLARH - DESIGN SRL POLARH J 40/5205/1991; CUI: RO389 642
SEF PROIECT COMPLEX	dr. arh. VIRGILIU POLIZU
SEF PROIECT	arh. MIRCEA CAPATANANA
PROIECTAT	arh. CRISU RATA
DESENAT	arh. CRISU RATA

TITLU PROIECT: CONSERVAREA, REABILITAREA SI PROMOVAREA BISERICII EVANGHELICE DIN CALNIC (jud. ALBA) COMPONENTA A ANSAMBLULUI PROTEJAT UNESCO	SPECIALITATEA ARHITECTURA
BENEFICIAR: PAROHIA EVANGHELICĂ CA CĂLNIC	FAZA PTH
ADRESA INVESTITIE: STRADA PRINCIPALĂ NR. 378, SAT CĂLNIC COMUNA CĂLNIC, JUDEȚUL ALBA	PLANSĂ 01-A-501
OBIECT 1: BISERICA EVANGHELICĂ FATADA VEST	