

INTERVENTII LA NIVELUL SARPANTEI SI INVELTORII	
1	SARPANTA - se va curata, se vor realiza interventii minime de inlocuiri si consolidari ale materialului lemnos, pastrand cat mai multe elemente originale, se vor efectua tratamente cu solutii insecticide si fungicide. Sarpanta de peste sacristie se va inlocui
2	INVELITOARE - se va inlocui invelitoarea folosind tigla solzi cu dimensiunile celei existente, se va fixa cu sarma pe sarpici, se va folosi cat mai multa tigla solzi recuperata corespunzator si bine curatata in prealabil
3	JGHEABURI SI BURLANE - se vor monta jgheaburi si burlane din tabla de cupru la invelitoarea navei centrale, navei altarului si sacristiei
INTERVENTII LA NIVELUL FATADELOR	
15	CURATARE TENUCIEI - se vor curata tencuielile din ciment- var de pe toata suprafata fatadelor, la interior in sacristie si pe tot conturul peretilor interiori, la partea inferioara, cu asistenta unui pictor restaurator cu scopul de a evita distrugerea eventualelor urme de picturi murale sau fragmente originale de tencuiala istorica care nu au fost descoperite inca
21	TENCUIELI PLINE DE EPOCA - toate tencuielile exterioare se vor executa prin aplicarea unei tencuiei pline de epoca
22	PROFILE TRASE - se vor repara profilele trase de la nivelul corniselor si la partea superioara a contrafortilor
23	OCNITE - se vor repara ocnitele amplasate sub cornise
24	ANCADRAMENTE GOLURI - se vor repara ancadramentele si profilaturile din jurul golurilor usilor de intrare si ale ferestrelor
INTERVENTII LA NIVELUL TAMPLARIEI EXTERIOARE	
4	USI LEMN - se vor restaura usile exterioare din lemn ale acceselor dinspre vest, si sud,
5	FERESTRE LEMN - se vor restaura ferestrele din lemn ale navei centrale, cele din altar si cele din sacristie
6	JALUZELE LEMN - se vor restaura jaluzelele din lemn de la ferestra amplasata pe fatada vestica a navei centrale
7	GRILAJE METALICE - se va curata, repara si proteja prin vopsire grilajele de la ferestrele sacristiei -restul grilajelor se vor desface
12	PLASA PROTECTIE - golul rotund de pe frontonul fatadei nord, amplasata la nivelul podului va fi protejata cu plasa de perlon pentru a evita patrunderea pasarilor

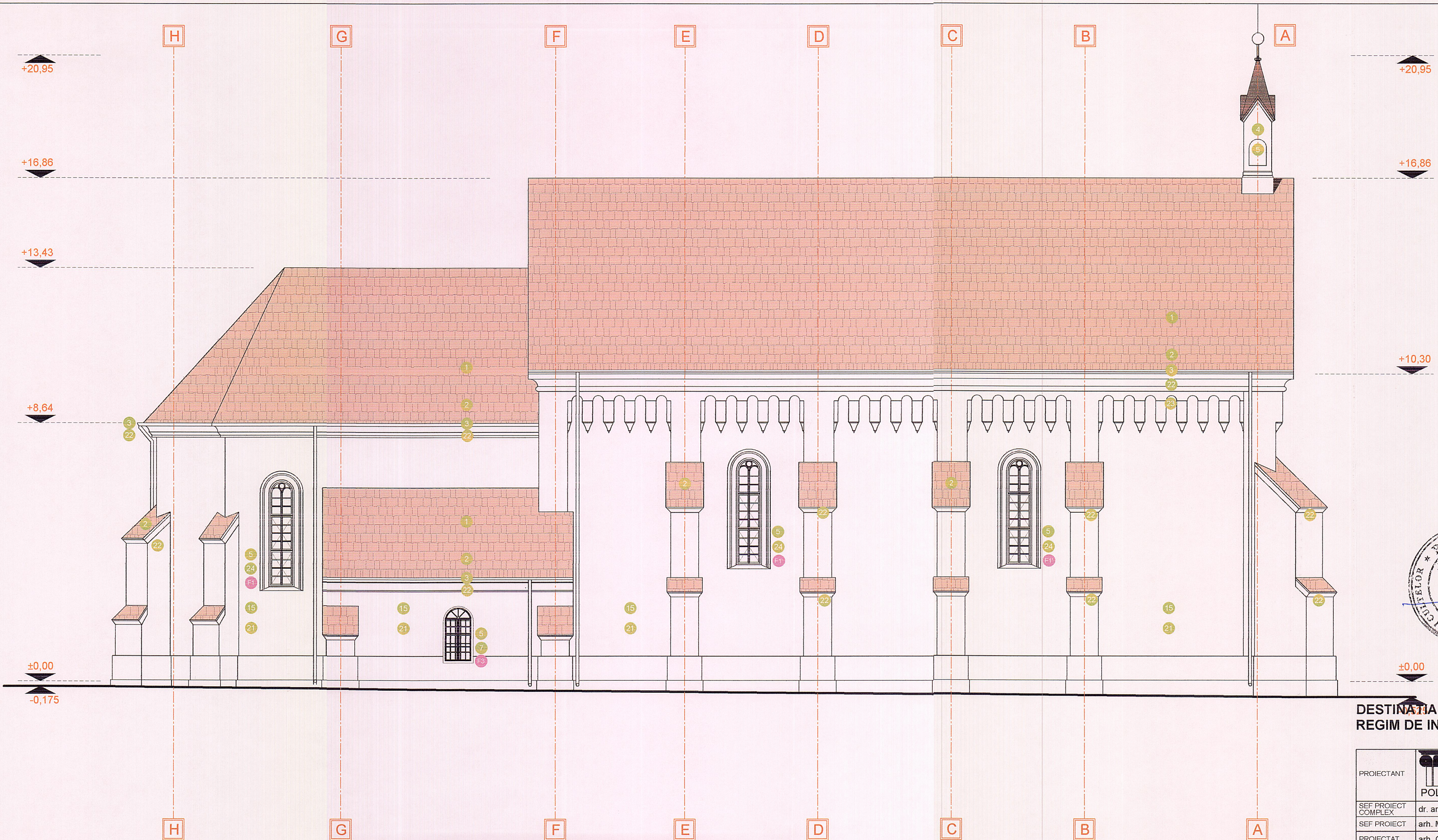

LEGENDA	
	ZIDARIE EXISTENTA
	DEFACERI
	PARDOSEALA CARAMIDA NOUA ASEZATA IN SAH
	PARDOSEALA CARAMIDA NOUA ASEZATA IN COADA DE RANDUNICA
	PIETRIS MARGARITAR IN SANT DE AERARE
	PARDOSEALA DIN DULAPI DE STEJAR
	OBIECTE EXISTENTE
	MARCI FERESTRE
	MARCI USI
	COMPONENTE ARTISTICE
	OBIECTE DE INVENTAR MOBIL MASURI DE PROTECTIE SI CONSERVARE
	INTERVENTII

±0.00= 344.035
COTA ±0.00 SE VA STABILII IN FUNKTIE DE CONCLUZIE STUDIULUI ARHEOLOGIC

DESTINATIA : CULTE
REGIM DE INALTIME : P+BALCON

PROIECTANT	
SEF PROIECT COMPLEX	dr. arh. VIRGILIU POLIZU
SEF PROIECT	arh. MIRCEA CAPATANA
PROIECTAT	arh. CRISU RATA
DESENAT	arh. CRISU RATA

Nivel de stabilitate la incendiu IV	Risc de incendiu : Mic	SMIS: 122190
Categ. de importanta C	Clasa de importanta II	PROIECT
S.construita 435 mp	S.desfasurata 513,5 mp	617 / 2017
TITLU PROIECT: CONSERVAREA, REABILITAREA SI PROMOVAREA BISERICII EVANGHELICE DIN CALNIC (Jud. ALBA) COMPONENTA A ANSAMBLULUI PROTEJAT UNESCO		SPECIALITATEA ARHITECTURA
BENEFICIAR: PAROHIA EVANGHELICA CA CALNIC		FAZA Pth
ADRESA INVESTITIE: STRADA PRINCIPALA NR. 378, SAT CALNIC COMUNA CALNIC, JUDETUL ALBA		PLANSA O1-A-502
OBIECT 1: BISERICA EVANGHELICA FATADA NORD		

000485