

INTERVENȚII LA NIVELUL SARPANTEI SI INVELTORII	
1	SARPANTA - se va curata, se vor realiza intervenții minime de înlocuiri și consolidări ale materialului lemnos, păstrând cât mai multe elemente originale, se vor efectua tratamente cu soluții insecticide și fungicide. Sarpanta de peste sacristie se va înlocui
2	INVELITOARE - se va înlocui învelitoarea folosind țigla solzi cu dimensiunile celei existente, se va fixa cu sârma pe șipi, se va folosi cât mai multa țigla solzi recuperata corespunzător și bine curată în prealabil
3	JGHEABURI SI BURLANE - se vor monta jgheaburi și burlane din tabla de cupru la învelitoarea navei centrale, navei altarului și sacristiei
INTERVENȚII LA NIVELUL FATADELOR	
15	CURATARE TENCUIELI - se vor curăța tencuielile din ciment, var de pe toată suprafața fatadelor, la interior în sacristie și pe tot conturul pereților interioari, la partea inferioară, cu asistența unui pictor restaurator cu scopul de a evita distrugerea eventualelor urme de picturi murale sau fragmente originale de tencuială istorică care nu au fost descoperite încă
21	TENCUIELI PLINE DE EPOCA - toate tencuielile exterioare se vor executa prin aplicarea unei tencuieli pline de epocă
22	PROFILE TRASE - se vor repara profilele trase de la nivelul cornișelor și la partea superioară a contrafortilor
23	OCNITE - se vor repara ocnitele amplasate sub cornise
24	ANCADRAMENTE GOLURI - se vor repara ancadramentele și profilaturile din jurul golurilor ușilor de intrare și ale ferestrelor
INTERVENȚII LA NIVELUL TAMPLARIEI EXTERIOARE	
4	USI LEMN - se vor restaura ușile exterioare din lemn ale acceselor dinspre vest, și sud,
5	FERESTRE LEMN - se vor restaura ferestrele din lemn ale navei centrale, cele din altar și cele din sacristie
6	JALUZELE LEMN - se va restaura jaluzeaua din lemn de la ferestra amplasată pe fațada vestică a navei centrale
7	GRILAJE METALICE - se vor curăța, repara și proteja prin vopsire grilajele de la ferestrele sacristiei - restul grilajelor se vor desface
12	PLASA PROTECTIE - golul rotund de pe frontonul fatadei nord, amplasată la nivelul podului va fi protejată cu plasa de perlon pentru a evita patrunderea pasărilor

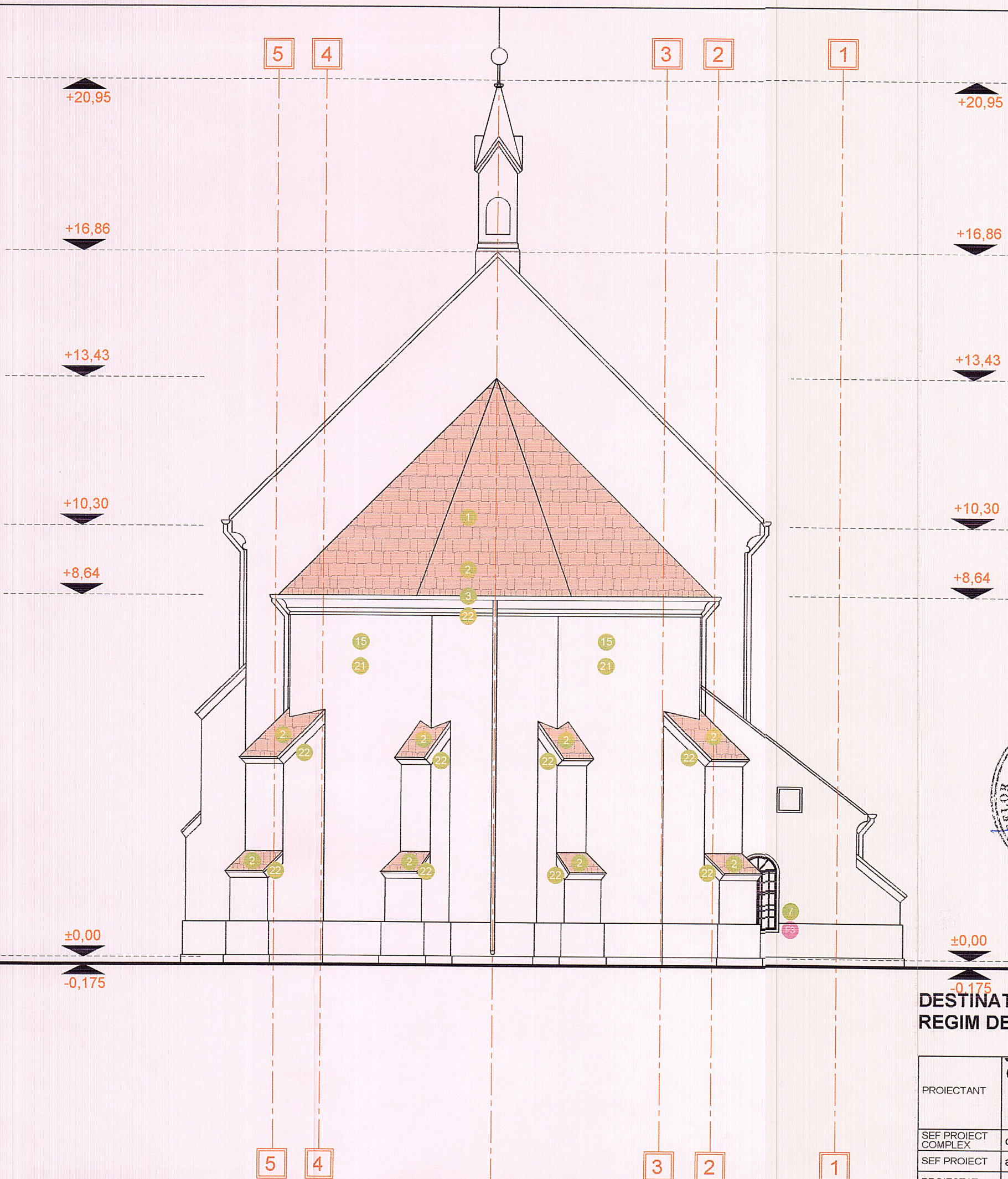

LEGENDA	
	ZIDARIE EXISTENTA
	DESFACERI
	PARDOSEALA CARAMIDA NOUA ASEZATA IN SAH
	PARDOSEALA CARAMIDA NOUA ASEZATA IN COADA DE RANDUNICA
	PIETRIS MARGARITAR IN SANT DE AERARE
	PARDOSEALA DIN DULAPI DE STEJAR
	OBIECTE EXISTENTE
	MARCI FERESTRE
	MARCI USI
	COMPONENTE ARTISTICE
	OBIECTE DE INVENTAR MOBIL MASURI DE PROTECTIE SI CONSERVARE
	INTERVENȚII

±0.00 = 344.035
 COTA ±0.00 SE VA STABILII IN FUNCTIE DE CONCLUZIILE STUDIULUI ARHEOLOGIC

ORDINUL ARHITECTILOR DIN ROMANIA
 3038
 Crișu RAȚĂ
 Arhitect cu drept de semnătură

SOCIETATEA COMERCIALA POLARH
 POLARH DE SIGN SRL
 BUCUREȘTI

000486

DESTINAȚIA : CULTE
REGIM DE ÎNĂLȚIME : P+BALCON

Nivel de stabilitate la incendiu IV	Risc de incendiu : Mic	SMIS: 122190
Categ. de importanta C	Clasa de importanta II	PROIECT
S.construita 435 mp	S.desfasurata 513,5 mp	617 / 2017

PROIECTANT	 S.C. POLARH - DESIGN SRL POLARH J 40/5205/1991; CUI: RO389 642	
SEF PROIECT COMPLEX	dr. arh. VIRGILIU POLIZU	
SEF PROIECT	arh. MIRCEA CAPATANA	
PROIECTAT	arh. CRISU RATA	
DESENAT	arh. CRISU RATA	

TITLU PROIECT:	CONSERVAREA , REABILITAREA SI PROMOVAREA BISERICII EVANGHELICE DIN CALNIC (jud. ALBA) COMPONENTA A ANSAMBLULUI PROTEJAT UNESCO	SPECIALITATEA ARHITECTURA
BENEFICIAR:	PAROHIA EVANGHELICĂ CA CĂLNIC	FAZA PTH
ADRESA INVESTITIE:	STRĂDA PRINCIPALĂ NR. 378, SAT CĂLNIC COMUNA CĂLNIC, JUDEȚUL ALBA	PLANSA
SCARA	1:100	01-A-504
DESENAT	06.2018	FATADA EST