

INTERVENTII LA NIVELUL SARPANTEI SI INVELITORII	
1	SARPANTA - se va curata, se vor realiza interventii minime de inlocuiri si consolidari ale materialului lemnos, pastrand cat mai multe elemente originale, se vor efectua tratamente cu solutii insecticide si fungicide. Sarpanta de peste sacristie se va inlocui
2	INVELITOARE - se va inlocui invelitoarea folosind tigla solzi cu dimensiunile celei existente, se va fixa cu sarma pe sipci, se va folosi cat mai multa tigla solzi recuperata corespunzator si bine curatata in prealabil
3	IGHEABURI SI BURLANE - se vor monta igheaburi si burlane din tabla de cupru la invelitoarea navei centrale, navei altarului si sacristiei
INTERVENTII LA NIVELUL FATADELOR	
15	CURATARE TENCUIELI - se vor curata tencuielile din ciment- var de pe toata suprafata fatadelor, la interior in sacristie si pe tot conturul peretilor interioari, la partea inferioara, cu asistenta unui pictor restaurator cu scopul de a evita distrugerea eventualelor ume de pictur murale sau fragmente originale de tencuiala istorica care nu au fost descoperite inca
21	TENCUIELI PLINE DE EPOCA - toate tencuielile exterioare se vor executa prin aplicarea unei tencuiei pline de epoca
22	PROFIE TRASE - se vor repara profilele trase de la nivelul corniselor si la partea superioara a contrafortilor
23	OCNITE - se vor repara ocnitele amplasate sub cornise
24	ANCADRAMENTE GOLURI - se vor repara ancadramentele si profilaturile din jurul golurilor usilor de intrare si ale ferestrelor
INTERVENTII LA NIVELUL TAMPLARIEI EXTERIOARE	
4	USI LEMN - se vor restaura usile exterioare din lemn ale acceselor dinspre vest, si sud,
5	FERESTRE LEMN - se vor restaura ferestrele din lemn ale navei centrale, cele din altar si cele din sacristie
6	JALUZELE LEMN - se va restaura jaluzeaua din lemn de la ferestra amplasata pe fatada vestica a navei centrale
7	GRILAJE METALICE - se vor curata, repara si proteja prin vopsire grilajele de la ferestrele sacristiei -restul grilajelor se vor desface
12	PLASA PROTECTIE - golul rotund de pe frontonul fatadei nord, amplasata la nivelul podului va fi protejata cu plasa de perlon pentru a evita patrunderea pasasilor

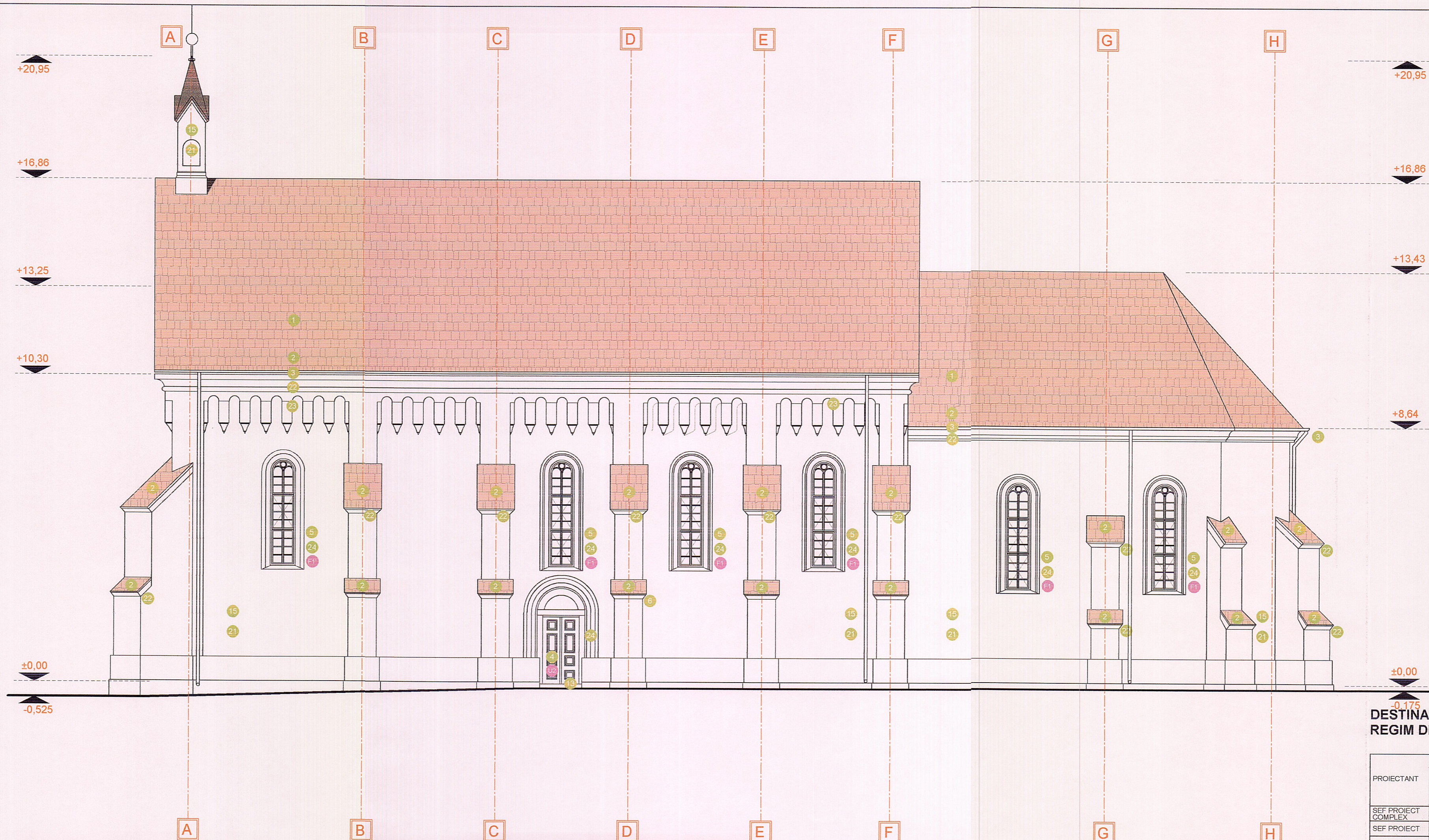

LEGENDA	
	ZIDARIE EXISTENTA
	DESFACERI
	PARDOSEALA CARAMIDA NOUA ASEZATA IN SAH
	PARDOSEALA CARAMIDA NOUA ASEZATA IN COADA DE RANDUNICA
	PIETRIS MARGARITAR IN SANT DE AERARE
	PARDOSEALA DIN DULAPI DE STEJAR
	OBIECTE EXISTENTE
	MARCI FERESTRE
	MARCI USI
	COMPONENTE ARTISTICE
	OBIECTE DE INVENTAR MOBIL MASURI DE PROTECTIE SI CONSERVARE
	INTERVENTII

±0.00= 344.035
COTA ±0.00 SE VA STABILII IN FUNCTIE DE CONCLUZIILE STUDIULUI ARHEOLOGIC

ORDINUL ARHITECTILOR DIN ROMANIA
3038
Crisu RATA
Arhitect cu drept de semnatura

SOCIETATEA COMERCIALA POLARH
POLARH DE SIGN S&L
BUCURESTI

000487

DESTINATIA : CULTE
REGIM DE INALTIME : P+BALCON

Nivel de stabilitate la incendiu IV	Risc de incendiu : Mic	SMIS: 122190
Categ. de importanta C	Clasa de importanta II	PROIECT
S.construita 435 mp	S.desfasurata 513,5 mp	617 / 2017

PROIECTANT	 S.C. POLARH - DESIGN SRL POLARH J 40/5205/1991; CUI RO389 642
SEF PROIECT COMPLEX	dr. arh. VIRGILIU POLIZU
SEF PROIECT	arh. MIRCEA CAPATANA
PROIECTAT	arh. CRISU RATA
DESENAT	arh. CRISU RATA

TITLU PROIECT: CONSERVAREA, REABILITAREA SI PROMOVAREA BISERICII EVANGHELICE DIN CALNIC (jud. ALBA) COMPONENTA A ANSAMBLULUI PROTEJAT UNESCO	ARHITECTURA
BENEFICIAR: PAROHIA EVANGHELICA CA CALNIC	FAZA PTh
ADRESA/INVESTITIE: STRADA PRINCIPALA NR. 378, SAT CALNIC COMUNA CALNIC, JUDETUL ALBA	PLANSĂ
SCARA 1:100 06.2018	OBIECT 1: BISERICA EVANGHELICA FATADA SUD 01-A-504