

LEGENDA		
inventariere degradari	lucrari de reparatii	
Z1	rostrii fara mortar	rostrii cu mortar adecvat, inchiderea rostriilor >3cm cu pietre mici
Z2	zidarie piatra/caramida prezentand degradari	desprinderea elementelor degradate si inlocuirea cu acelasi material
Z3	zidarie piatra/caramida cu goluri	umplerea golurilor cu material identic
Z4	completari/interventii cu beton	indepartare numai daca este necesar, posibil
Z5	umiditate in zidarie	vezi masuri recomandate in descrierea masurilor propuse
P1	tencuiala pe baza de ciment	indepartare tencuiala ciment, curatare si retencuire cu material pe baza de nisip/var
P2	tencuiala desprinsa, cu goluri	umplerea golurilor, consolidarea marginilor
P3	suprafete de tencuiala deteriorata	consolidare conform recomandarilor restauratorului
P4	eflorescente si depuneri de saruri	curatarea zonelor afectate si retencuire cu material pe baza de nisip/var
P5	depuneri de alge verzi	indepartare tencuiala ciment, curatare si retencuire cu material pe baza de nisip/var
F	suprafete sau fragmente cu fresca/elemente decor. piatra	conservare conform studiului de parament/restaurator piatra
P	degradari biologice	tratamente cu solutii insecto - fungicide
	invelitoare degradata	refacere invelitoare inlocuire tigle degradate
	crapaturi/fisuri in zidarie	umplere cu acelasi material si retesere caramizi/pietre - injectare
	vegetatie crescuta pe zidarie	indepartarea vegetatiei, inclusiv a radacinilor
P6	coronament din zidarie de caramida/ piatra naturala cu degradari	rostrii, completarea spatiiilor prezentand goluri, innoire suprafete cu mortar
1...n	degradari la elementele din lemn	reparatii conform memoriu de arhitectura/resistența si expertiza tehnica

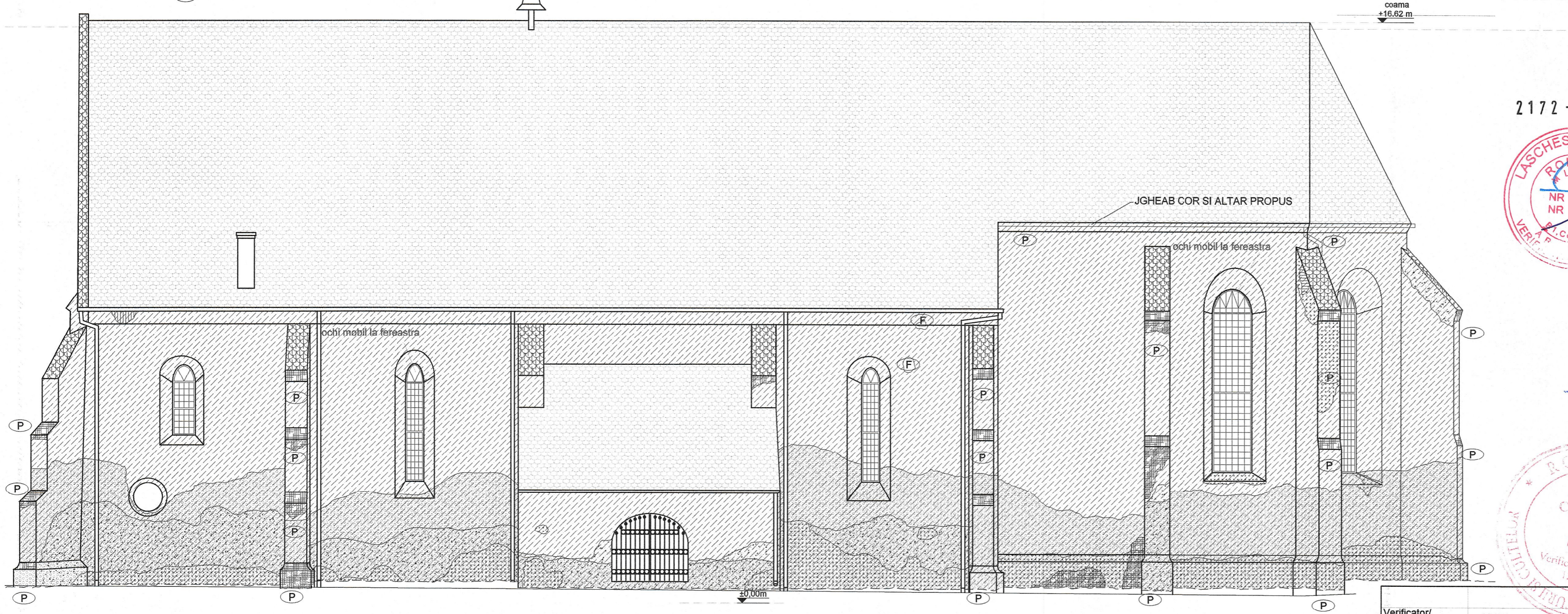

FATADA NORD

FATADA SUD

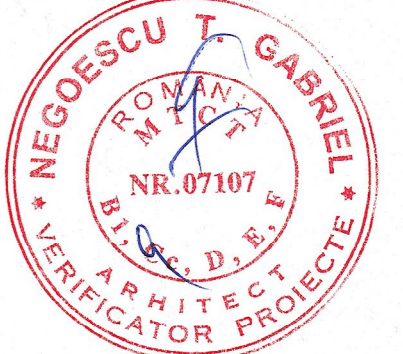

2172 -- 20. APR. 2018

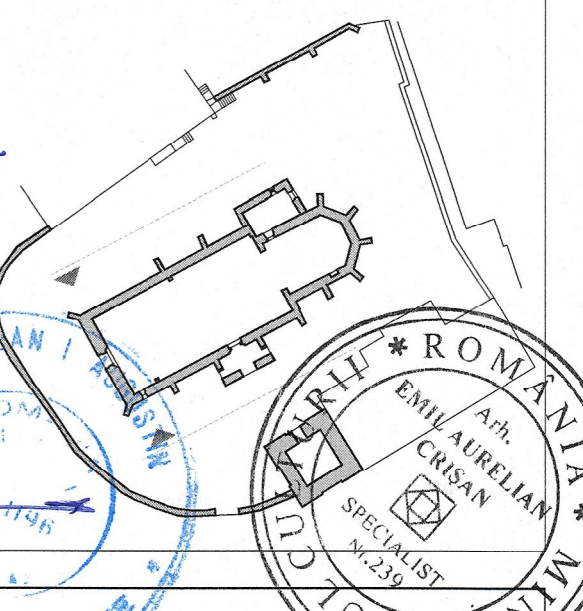
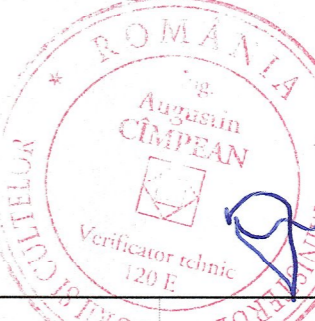
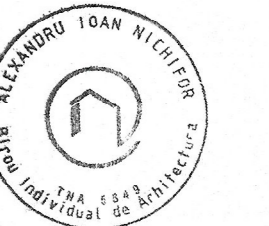

Verficator/Expert	NUME:	SEMNTATURA:	CERINTA:	REFERAT / EXPERTIZA NR./DATA:
EXPERT TEHNIC: Ing. BODOR CSABA PAL PROIECTARE REZISTENTA: SC PROGIR SRL	PROIECTARE INSTALATII ELECTRICE: SC PROCONFORT SRL EXP. BIOLOGICA: ILEANA CHIRTEA, GEOLOG: ADRIAN TANASE	RELEVU: ING. ELKE SI STEPHAN EBELT 2002 /ACTUALIZAT ARH. A.I. NICHIFOR		
	PROIECTANT GENERAL/ARHITECTURA: ALEXANDRU IOAN NICHIFOR - BIROU INDIVIDUAL DE ARHITECTURA STR. IZV.TROTUSULUI NR.2 BUCURESTI, CIF 29866065	Beneficiar: PAROHIA EVANGHELICA C.A. RUPEA	Numar proiect: 03/2017	
SPECIFICATIE:	NUME:	SEMNTATURA:	Scara:	Faza:
Sef. proiect:	arh. Emil Crisan		1/100	P.T.-D.E
Proiectat:	arh. Alexandru I. Nichifor		Amplasament: Rupea, jud. Brasov, str. Republicii nr 147	Numarul plansei:
Desenat:	arh. Alexandru I. Nichifor		Titlul plansei: BISERICĂ - FAȚADE SUD, NORD Inventariere degradări și propunere de intervenție	A06