

NOTA:
 Traseele cablurilor instalatiei de semnalizare a incendiilor se vor amplasa la distanta de minim 30cm fata de traseele instalatiei electrice de curenti tari.
 La executarea instalatiilor electrice si a instalatiilor de semnalizare a incendiilor se vor respecta prevederile din normativele P118/3-2015.si I7-2011

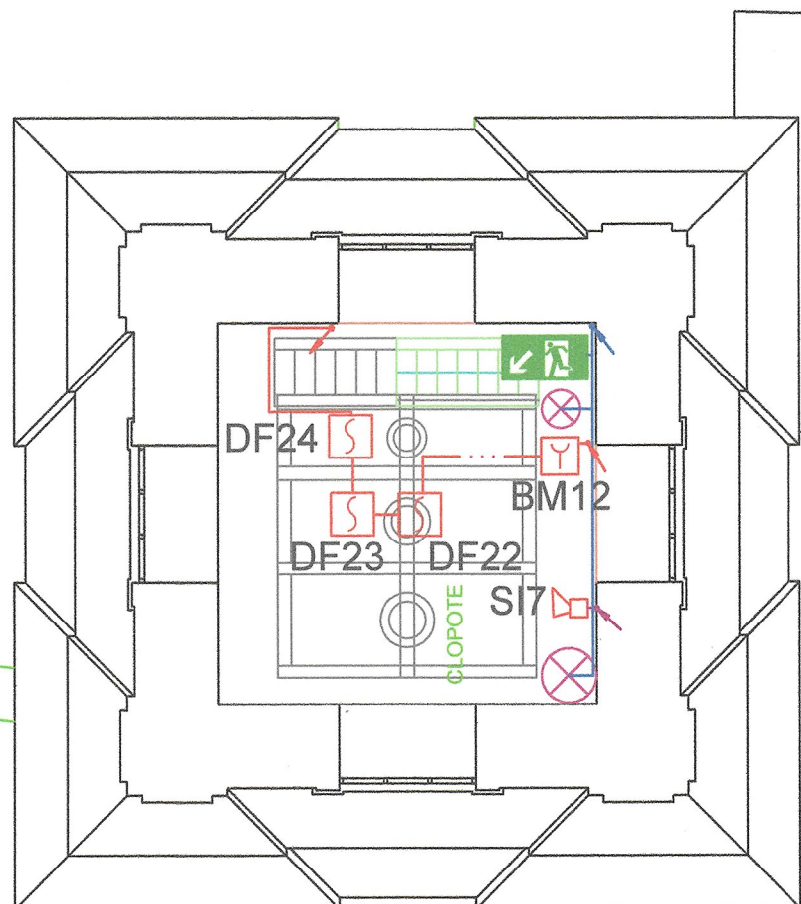

PLAN COTA +21.50m

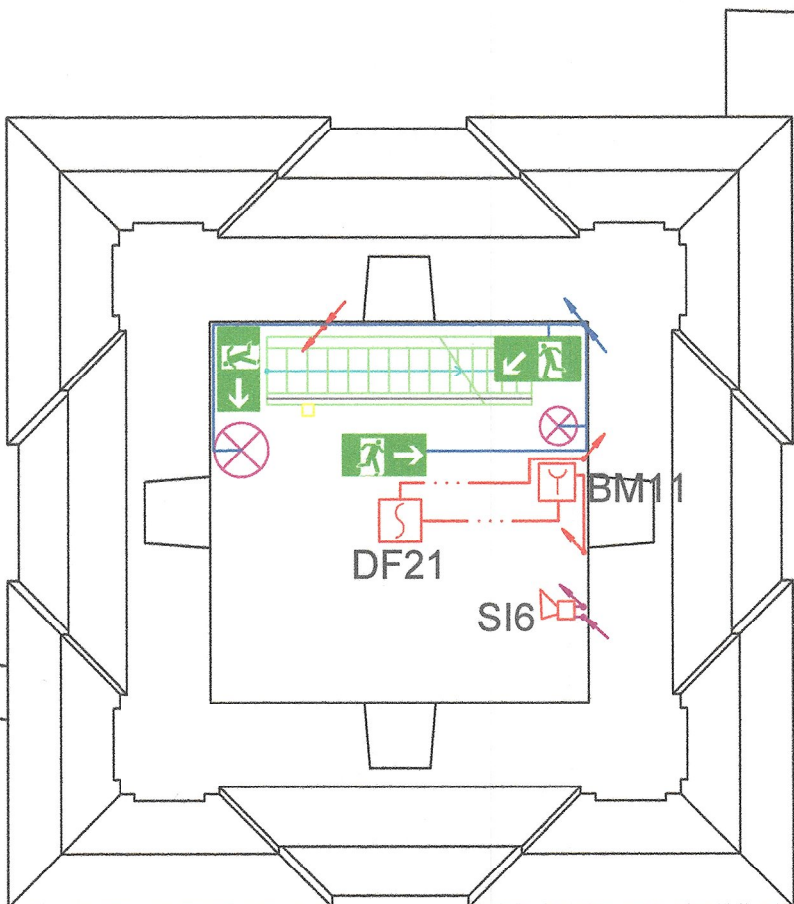

PLAN COTA +18.70m

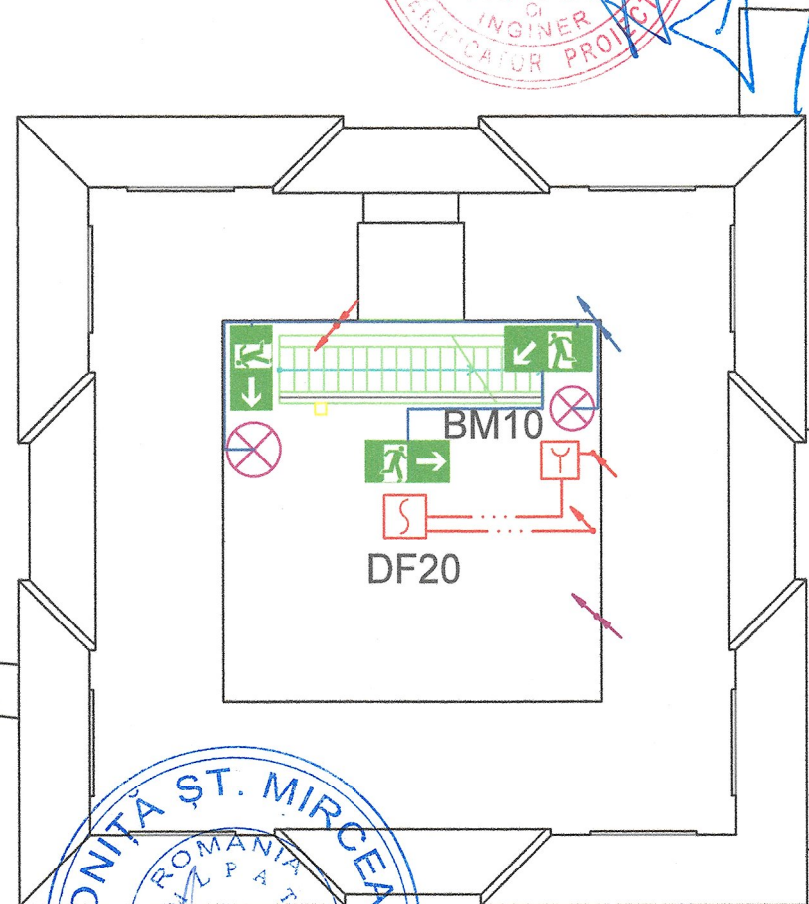

PLAN COTA +15.20m

LEGENDA:

- Aplica de perete sau de tavan
- Corp de iluminat de siguranta tip luminobloc 2x18W, autonomie 2h. montaj in exterior, gradul de protectie va fi IP65(neinscriptionat) (iluminat de siguranta pentru evacuare)
- Corp de iluminat de siguranta tip luminobloc 2x18W, autonomie 2h. (iluminat de siguranta pentru evacuare)
- Detector optic de fum, adresabil, cu izolator scurtcircuit inglobat
- Buton manual de alarmare, adresabil, cu izolator scurtcircuit inglobat
- Dispozitiv de alarmare (opto-acustic) de interior
- Cablu semnalizare incendii JEH(St)H E30_FE180 2x2x0,8 / HFPRM16
- Cablu rezistent la foc NHXH 3x1,5 E30/FE180 / HFPRM16

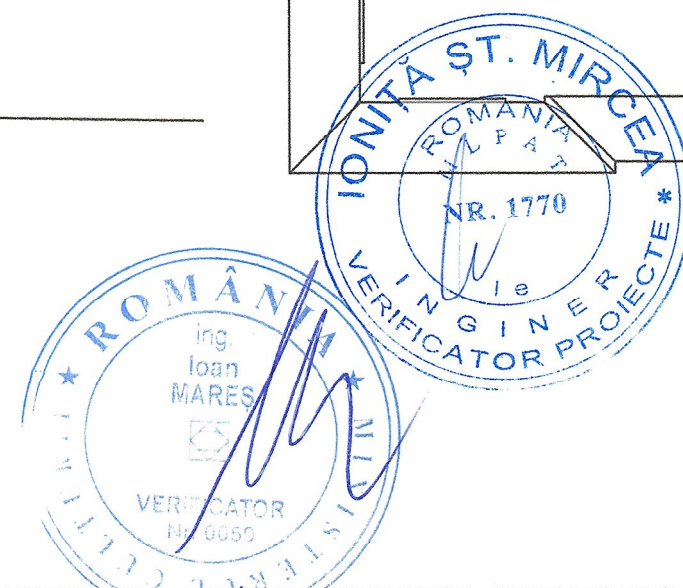

PROIECTANT GENERAL/ARHITECTURA: ALEXANDRU IOAN NICHIFOR - BIROU INDIVIDUAL DE ARHITECTURA

Verificator Expert	NUME:	SEMNTATURA:	CERINTA:	REFERAT / EXPERTIZA NR./DATA:
PROIECTANT GENERAL: ALEXANDRU IOAN NICHIFOR B.I. nr. pr. 03/2017				
S.C. PROCONFORT S.R.L. Brasov str. Zizinului nr. 102 tel/fax: 0268 333311				Beneficiar: PAROHIA EVANGHELICA C.A. RUPEA
SPECIFICATIE:	NUME:	SEMNTATURA:	Scara:	Nr. pr. electrice 1314/2017
Sef. pr.:	arh. Emil Crisan		1:100	Faza: PTh
Proiectat:	ing. Radu Roman		Data: SEPT 2017	Nr. pl.: E-05
Desenat:	ing. Radu Roman		Amplasament: Rupea, jud. Brasov, str. Republicii nr 147	
Titlul pl.: INSTALATII ELECTRICE TURN -PLAN COTA +15.2; +18.7; si +21.5				

